LE GOUVERNEMENT
DU GRAND-DUCHÉ DE LUXEMBOURG
Ministère de l'Agriculture,
de l'Alimentation et de la Viticulture

Service d'économie rurale

Monatlicher Erzeugerpreis für Milch (Konventionnell & Bio, in ct/kg ohne MwSt.)*

Preis (ct/kg)	Jan	Feb	März	April	Mai	Juni	Juli	Aug	Sept	Okt	Nov	Dez
2026	43.91	41.22	40.64	40.24	40.88	40.18	40.46	42.05	44.25	47.13	47.34	-
2025	55.87	55.78	55.26	54.80	53.92	52.89	52.54	53.02	53.76	53.34	51.24	47.42
2024	44.71	44.49	45.48	45.51	45.45	45.69	45.76	46.29	48.29	51.24	53.81	55.60

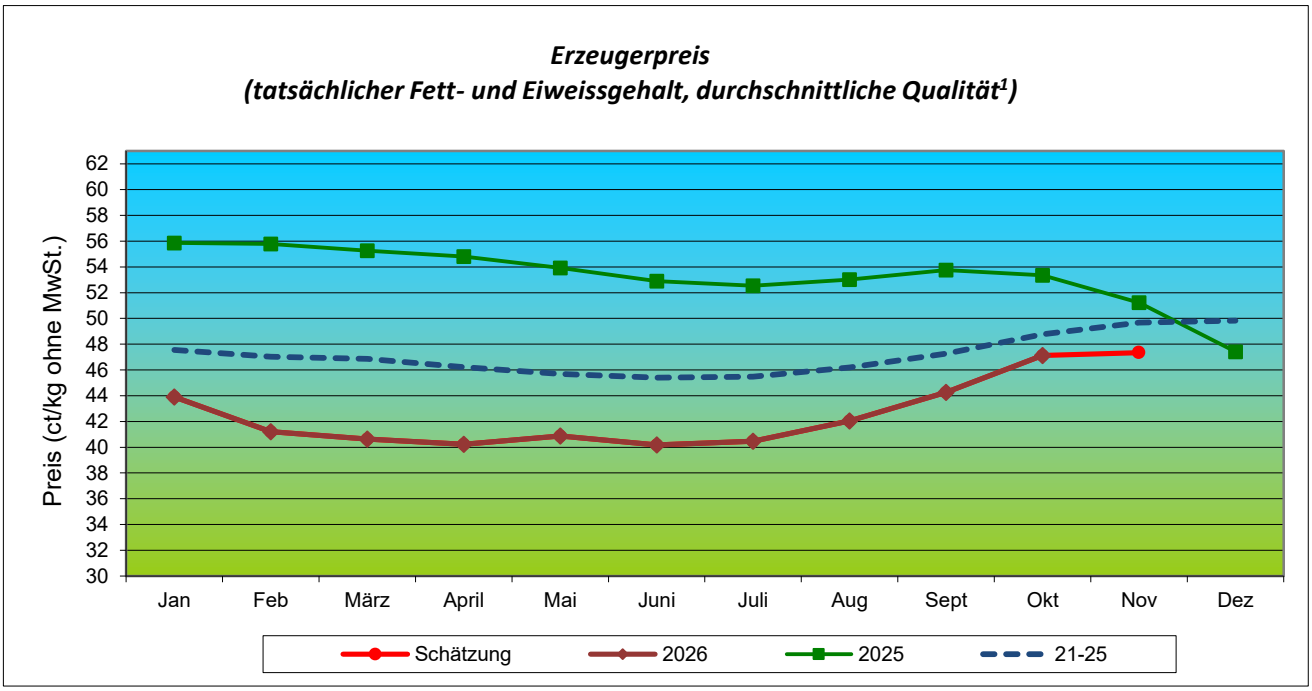

in hellrot: Schätzung des Milchpreises basierend auf von den Molkereien zur Verfügung gestellten Informationen

Preis (ct/kg)	Jan	Feb	März	April	Mai	Juni	Juli	Aug	Sept	Okt	Nov	Dez
2026	43.01	40.80	40.33	40.10	41.35	41.49	42.49	43.32	44.40	46.02	-	-
2025	54.79	54.81	54.68	54.60	54.52	54.20	54.10	54.11	53.82	52.46	50.02	46.55
2024	43.92	44.21	45.29	45.36	45.92	46.62	47.21	47.77	48.75	50.46	52.61	54.31

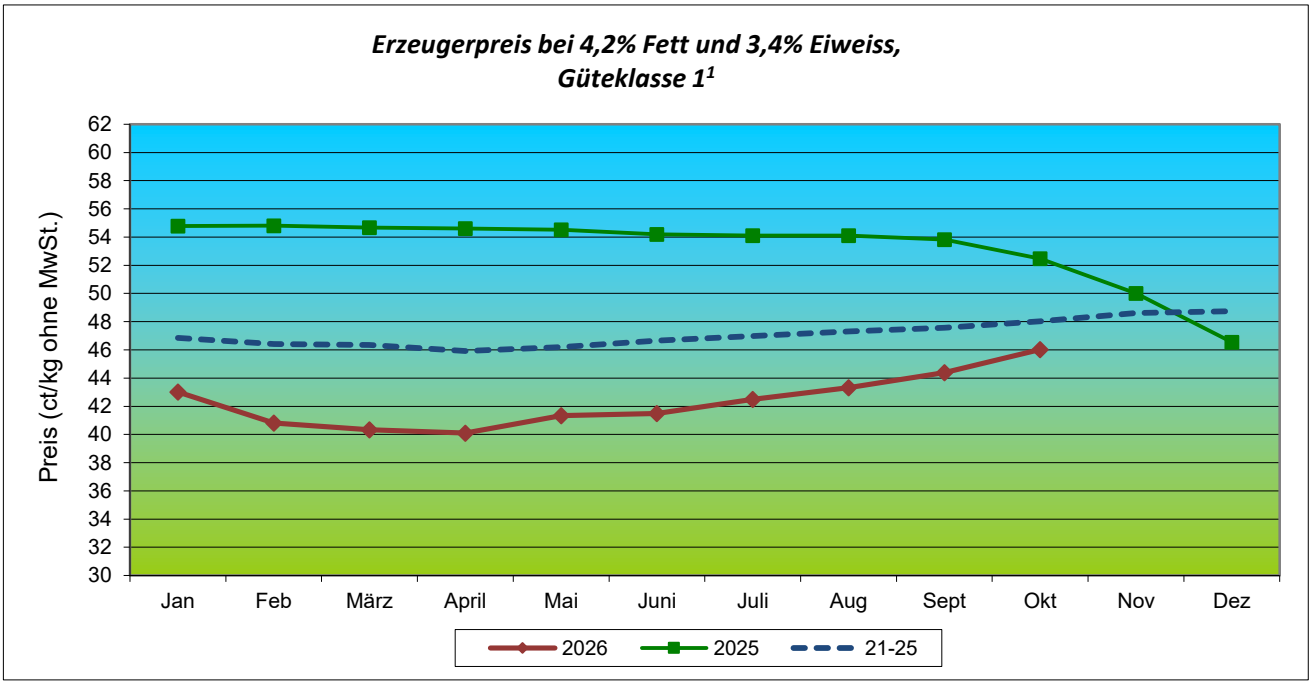

Erstellt am 25/11/2026

LE GOUVERNEMENT
DU GRAND-DUCHÉ DE LUXEMBOURG
Ministère de l'Agriculture,
de l'Alimentation et de la Viticulture

Service d'économie rurale

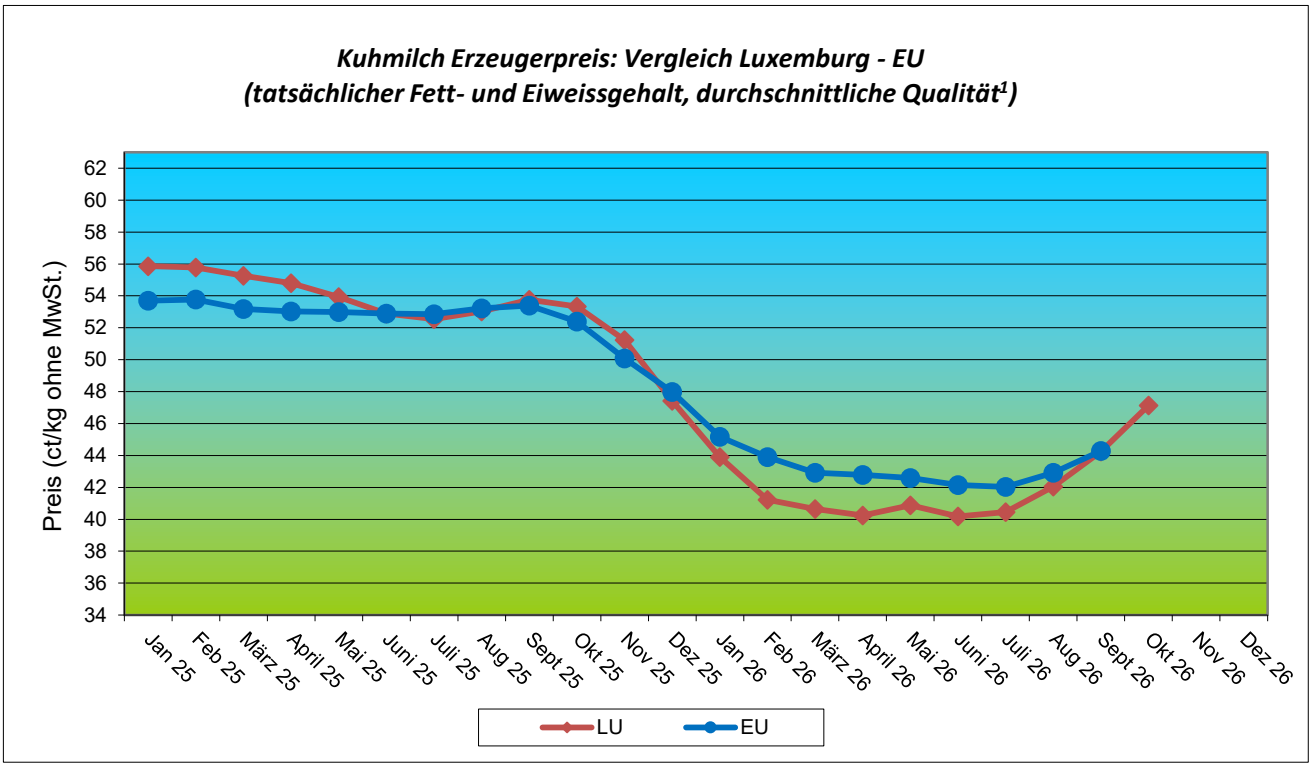

Quelle EU Preise: https://agridata.ec.europa.eu/extensions/DashboardRawMilk/RawMilkPrices.html

[1] Die an die Molkereien gelieferte Milch wird je nach Keimgehalt, Zellgehalt, Gefrierpunkt und Präsenz von Hemmstoffen in verschiedene Güteklassen eingestuft.

Monatliche Anlieferung von Kuhmilch (in Tonnen)*

Menge (t)	Jan	Feb	März	April	Mai	Juni	Juli	Aug	Sept	Okt	Nov	Dez
2026	45 531	42 231	47 739	46 606	47 848	44 521	45 014	43 282	41 086	42 079	-	-
2025	39 424	36 576	41 646	41 186	42 246	39 293	39 493	39 465	38 907	41 173	40 791	44 289
2024	40 053	38 750	42 178	41 025	42 544	40 601	40 994	38 673	36 232	36 930	35 923	38 308

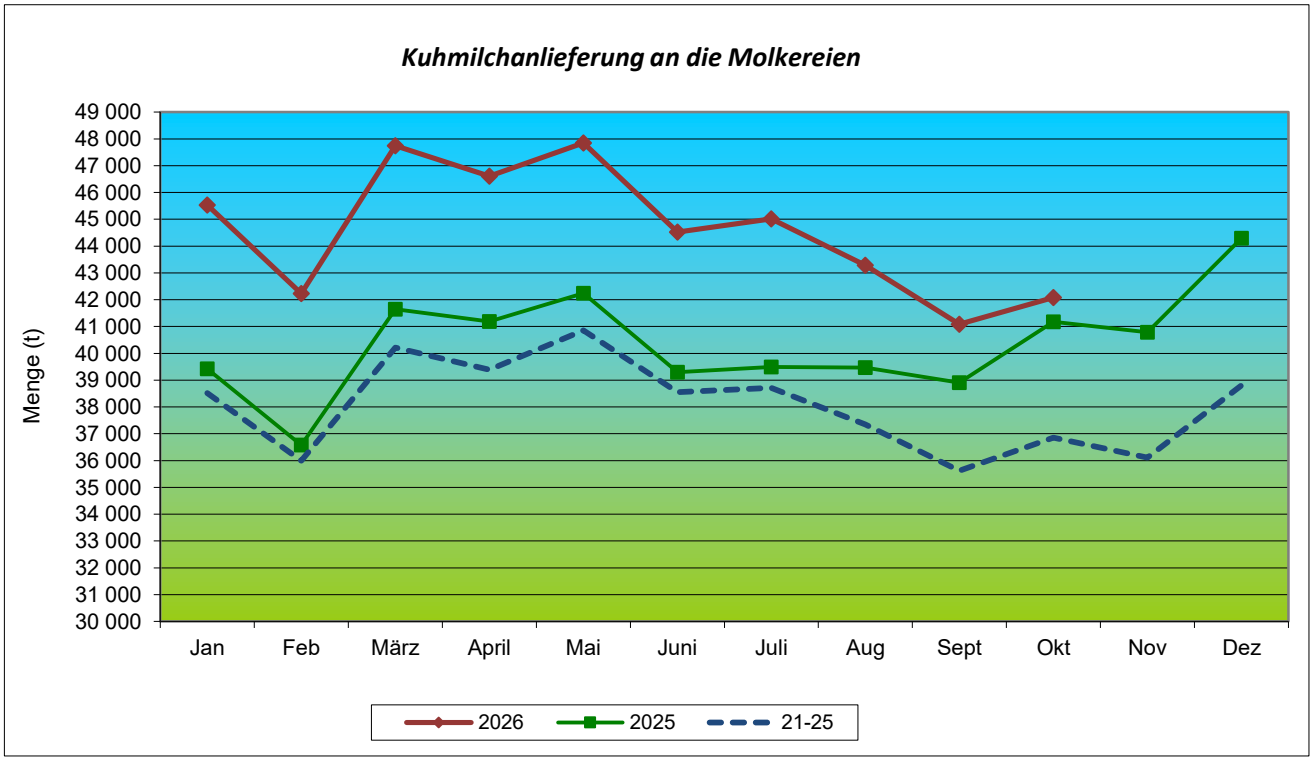

Erstellt am 25/11/2026

LE GOUVERNEMENT
DU GRAND-DUCHÉ DE LUXEMBOURG
Ministère de l'Agriculture,
de l'Alimentation et de la Viticulture

Service d'économie rurale

Fett- und Eiweissgehalt der Milch*

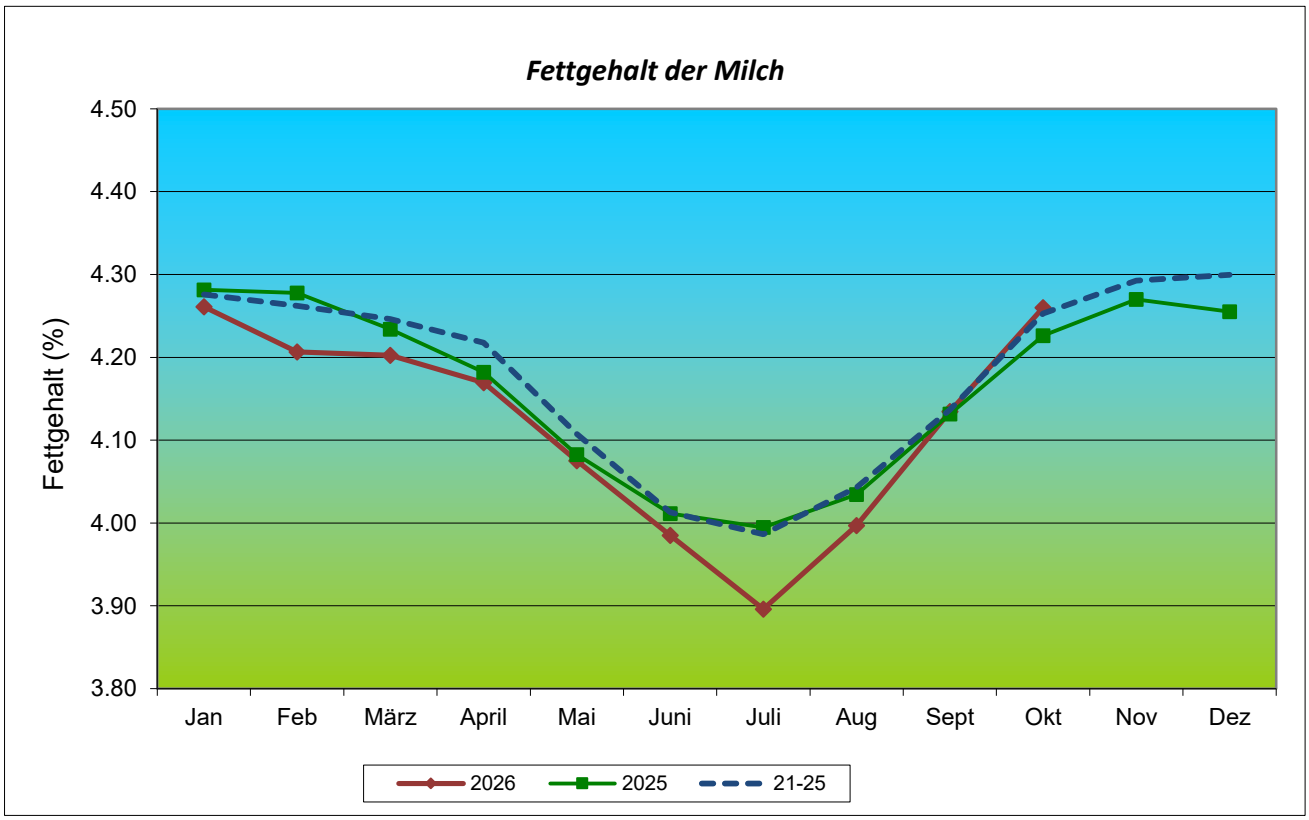

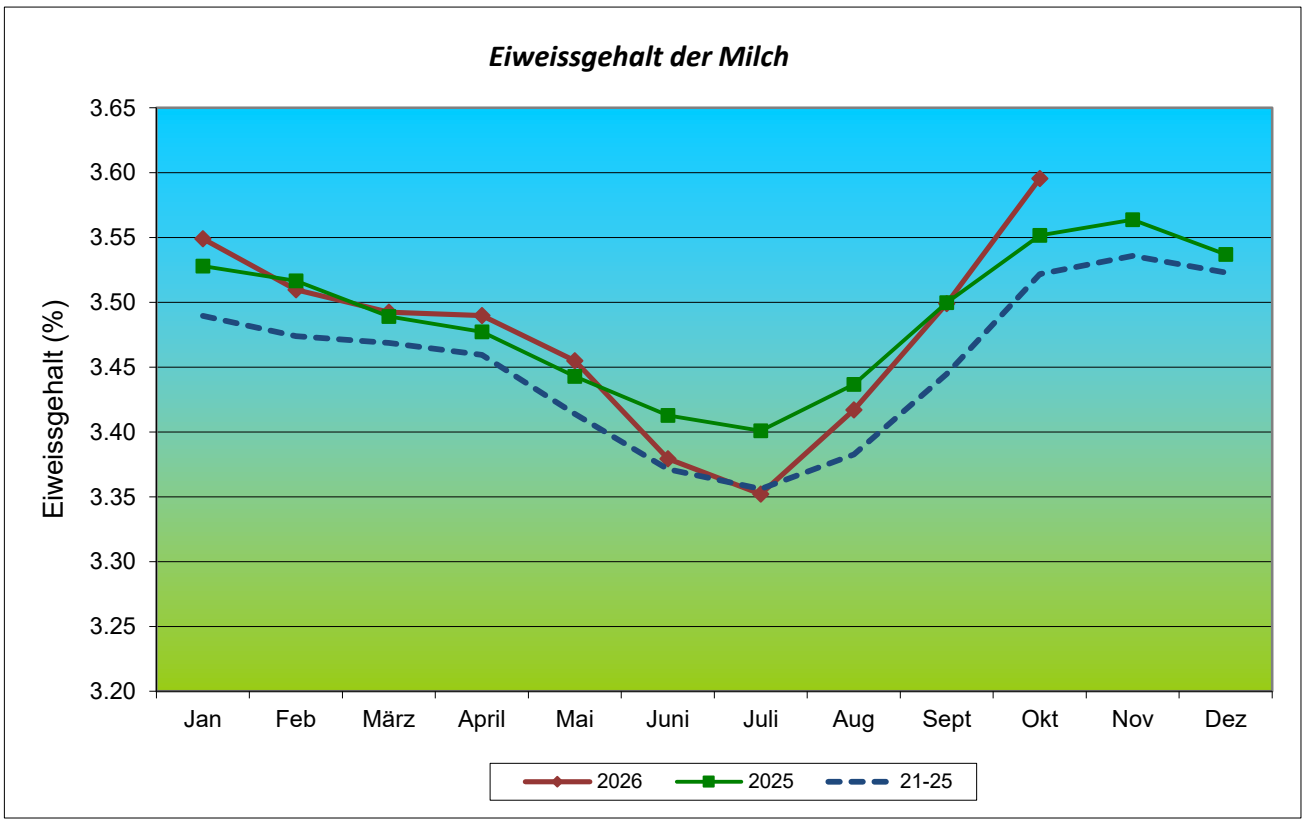

* Sämtliche Angaben bezüglich Preis, Menge sowie Fett- und Eiweissgehalt beziehen sich auf Milch die in Luxemburg produziert und an Molkereien im In- und Ausland geliefert wird. Die veröffentlichten Preise werden regelmässig rückwirkend angepasst um den tatsächlich getätigten Nachzahlungen Rechnung zu tragen.

Erstellt am 25/11/2026