

Sanitrace

Sanitrace Belgie - Sanitrace Belgique - Sanitrace Belgien

Sanitrace Luxembourg - Sanitrace Luxemburg - Sanitrace Letzeburg

Copyright © 2000-2007 FAVV - AFSCA. All Rights Reserved.

This solution conforms to the standards of the EDS internet and webservice strategy and is built with the EDS.SystemLib VS2005 - release 8.2

MANUEL D'UTILISATEUR

POUR ELEVEURS

Table des matières

A.	CONNEXION.....	1
B.	NAVIGATION DANS L'APPLICATION.....	2
C.	ECRANS DE RECHERCHE	4
D.	REMARQUE PRELIMINAIRE ET GENERALITES	5
1.	Remarque préliminaire.....	5
2.	Généralités	5
E.	NOTIFICATION DE NAISSANCE.....	7
1.	Enregistrer une naissance	7
2.	Onglet "détail"	11
3.	Onglet "validation"	13
4.	Onglet "statut historique"	14
F.	NOTIFICATION DES MOUVEMENTS.....	15
1.	Enregistrer un départ	15
2.	Enregistrer un départ vers Rendac.....	17
3.	Enregistrer un départ vers un abattoir.....	17
G.	CHERCHER NOTIFICATIONS	18
H.	CONTRAT	19
1.	Chercher contrat	19
2.	Gérer contrat.....	20
I.	ENTITES DE BASE	21
1.	Afficher opérateur	21
2.	Afficher établissement	28
3.	Afficher troupeau	35
J.	ANIMAUX.....	50
1.	Chercher animal	50
K.	BELTRACE.....	58
1.	Chercher information d'abattage.....	58
L.	TÂCHES COMMUNES.....	59
1.	Aperçu rapports.....	59
2.	Gérer profil	61
3.	Modifier mot de passe	65
4.	Au sujet de.....	66
M.	Annexes	67
1.	Passeport.....	67
2.	Lettre-circulaire aux détenteurs de bovins	68

A. CONNEXION

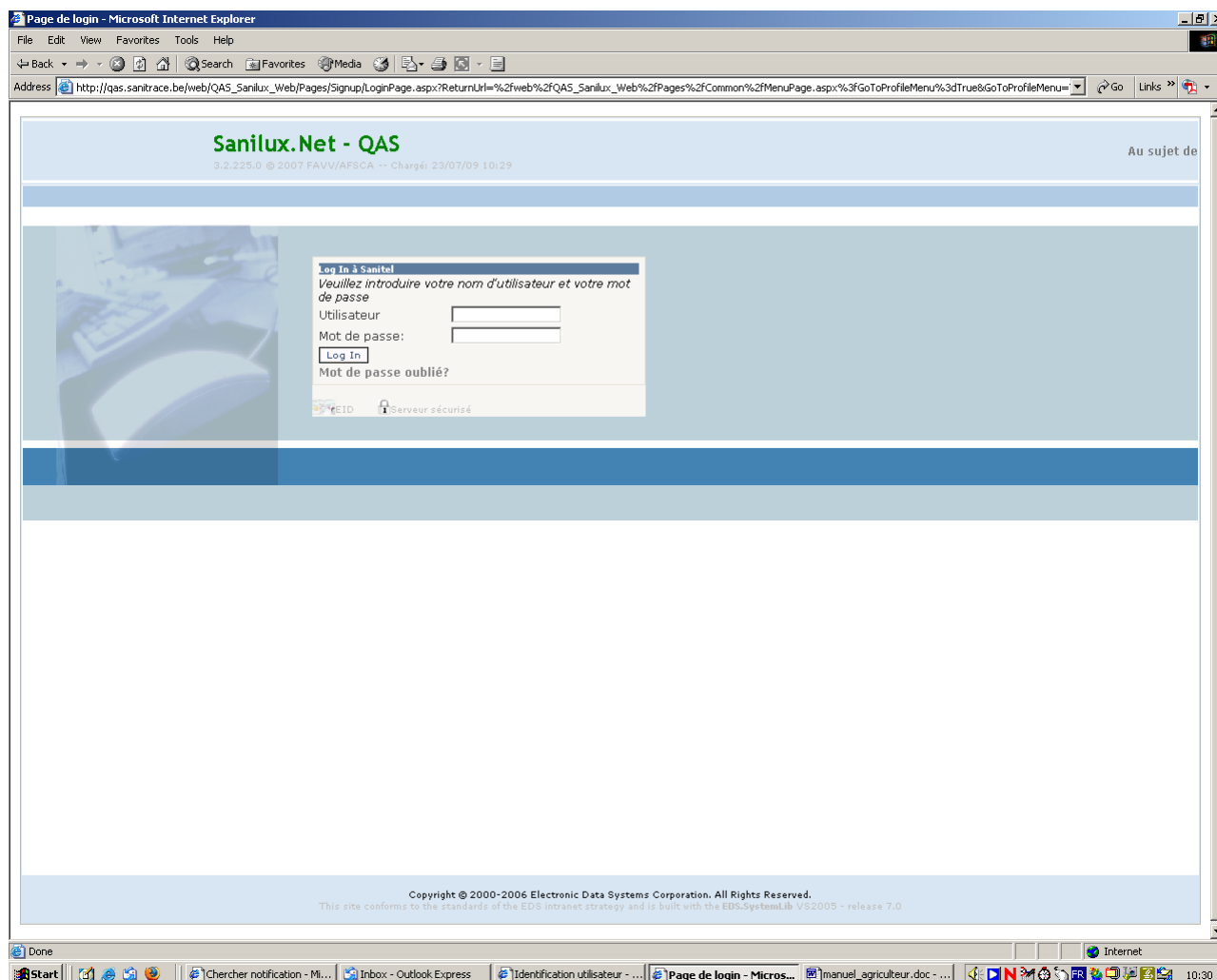

Généralités

- Avec Internet Explorer ou Firefox, ouvrez <https://prd.sanitel.lu>
- Encodagez votre nom d'utilisateur et votre mot de passe
- appuyez sur "Log In"

Fonctionnalités spécifiques

- Si votre nom d'utilisateur et/ou mot de passe ne sont pas corrects, le système retourne le message que la "connexion a échoué".
- Si vous avez oublié votre mot de passe, appuyez sur "Mot de passe oublié?". Le système génère un nouveau mot de passe qui vous est envoyé par courriel.

Remarque

Il est chaudement recommandé de changer de temps en temps le mot de passe. La procédure de changement de mot de passe est décrite en page 65.

B. NAVIGATION DANS L'APPLICATION

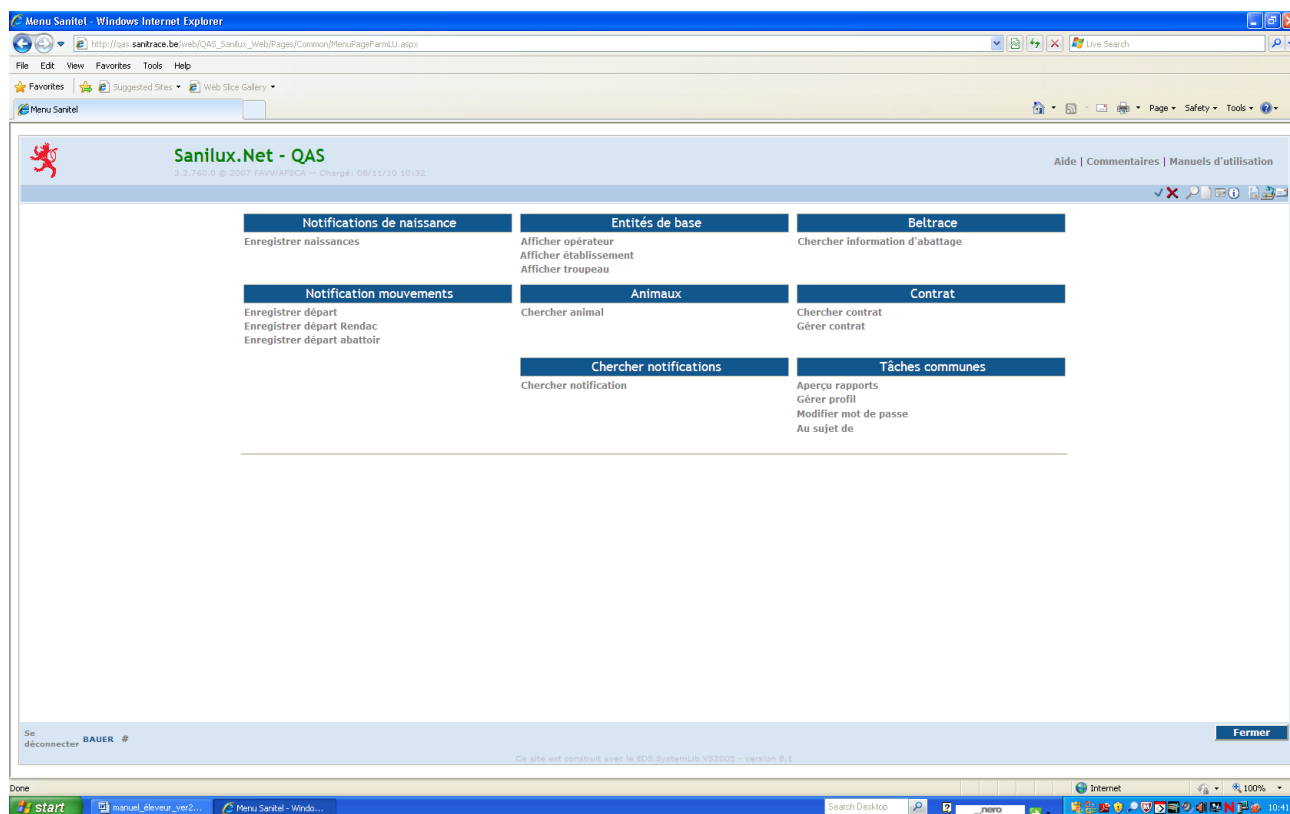

En cliquant sur le logo  vous êtes connecté directement au site Internet du Ministère de l'Agriculture.

En cliquant sur le nom de l'application **Sanilux.Net – PRD** vous êtes renvoyé au menu principal. Ce renvoi ne fonctionne pas à partir de fenêtres pop-up (fenêtres qui se placent sur la page principale).

Aide / Commentaire / Manuels d'utilisation

Aide

Donne un accès au site Internet du Ministère de l'Agriculture.

Commentaires

N'est pas accessible.

Manuels d'utilisation

Donne un accès au site Internet du Ministère de l'Agriculture.

La **barre d'outils**  fournit des raccourcis pour changer le mode de la fenêtre active, afin notamment de visionner, d'éditer ou de créer un enregistrement.

Icône	Action
	Cliquer sur cette icône correspond à cliquer sur "OK", "Insérer" ou "Mise à jour" ou encore à faire 'Enter' dans l'écran affiché.
	Cliquer sur cette icône correspond à cliquer sur "Annuler" dans l'écran affiché. Ceci annulera votre action et/ou fermera l'écran. Si vous êtes sur l'écran principal, la session est clôturée.
	Passer l'écran en mode "recherche", si ce mode est d'application.
	Passer l'écran en mode "création", afin de créer un nouvel enregistrement de ce type. Si des données sont affichées, en passant en mode "création" elles s'effacent. Des données définies par défaut peuvent déjà être entrées.
	Passer la fenêtre active en mode "édition". Les champs où des données peuvent être éditées deviennent éditables.
	Cliquer sur cette icône initie l'impression, si applicable à la page affichée.
	Cliquer sur cette icône ouvre la fenêtre de tous les rapports disponibles.
	Cette icône n'est pas accessible pour l'élèveur.
	Cliquer sur cette icône ouvre les Messages du Panneau d'affichage. Les messages proviennent soit du gestionnaire de l'application, soit du Service Sanitel.

Les icônes sont activées ou désactivées en fonction des écrans ouverts, du statut de l'objet et des permissions accordées à l'utilisateur.

Partie centrale de l'écran de lancement

Cette partie reprend le menu principal de l'application avec les différentes options.

Se déconnecter

En cliquant sur le texte « se déconnecter » en bas à gauche de l'écran, l'on sort de l'application. Il en est de même si l'on clique sur la croix en haut à droite de l'écran ou si l'on utilise le bouton  à droite en bas de l'écran.

Nom d'utilisateur

A droite du texte "se déconnecter" est affiché en gras votre nom d'utilisateur.

Signe

En cliquant sur # une fenêtre s'ouvre en vue de vous permettre de changer votre profil (voir sous Gérer profil en page 61).

C. ECRANS DE RECHERCHE

Les écrans de recherche sont divisés en 2 parties bien distinctes, la partie "critères" et la partie "aperçu".

La première partie permet d'affiner la recherche en utilisant les champs de recherche prévus, alors que la seconde affiche le résultat de cette recherche.

On peut trier le résultat en cliquant sur le texte de l'entête d'une colonne. En cliquant une fois, le tri se fait en mode "ascendant" (triangle vers le haut s'affiche derrière l'entête), un 2^e click engendre un tri "descendant" (triangle vers le bas s'affiche derrière l'entête). Un 3^e click enlève la clé de tri.

On peut aussi combiner des tris (p. ex. sexe et date de naissance). Dans ce cas, le numéro d'ordre de tri apparaît derrière l'entête (sexe 1 / date de naissance 2). En cas de clé unique, ce numéro est 1.

The main content area is divided into two sections: "Critères" and "Aperçu".

Critères

Numéro de marque auriculaire	<input type="text"/>	Espèce animale	Bovin	Numéro externe de groupe	<input type="text"/>
Numéro troupeau	LU95005398-0101	Sous-espèce	<input type="text"/>	Numéro externe de sous-groupe	<input type="text"/>
Numéro unité de production	<input type="text"/>	Robe animal	<input type="text"/>	Numéro référence externe	<input type="text"/>
Etat animal	1-INV	Sexe animal	<input type="text"/>	Né avant:	<input type="text"/>
Statut blocage	<input type="text"/>	Type racial	<input type="text"/>	Mère	<input type="text"/>

Aperçu

	Numéro de marque auriculaire	Numéro troupeau	Sexe	Robe animal	Date naissance	Date arrivée	Date départ	Type racial	Situation	Numéro unité de production	Vider
✓	LU 1 98080736	LU95005398-0101	0 Femelle	8 Noire-pie	29/01/1999			1 Laitier	1-INV		
✓	LU 1 98080754	LU95005398-0101	0 Femelle	8 Noire-pie	29/10/1999			1 Laitier	1-INV		
✓	LU 0 98170350	LU95005398-0101	0 Femelle	8 Noire-pie	15/05/2000			1 Laitier	1-INV		
✓	LU 5 98170353	LU95005398-0101	0 Femelle	8 Noire-pie	25/05/2000			1 Laitier	1-INV		
✓	LU 8 98170357	LU95005398-0101	0 Femelle	8 Noire-pie	19/06/2000			1 Laitier	1-INV		
✓	LU 1 98233746	LU95005398-0101	0 Femelle	8 Noire-pie	3/01/2001			1 Laitier	1-INV		
✓	LU 6 98233748	LU95005398-0101	0 Femelle	8 Noire-pie	30/01/2001			1 Laitier	1-INV		
✓	LU 1 98233759	LU95005398-0101	0 Femelle	8 Noire-pie	23/07/2001			1 Laitier	1-INV		
✓	LU 1 98284890	LU95005398-0101	0 Femelle	8 Noire-pie	24/01/2006			1 Laitier	1-INV		
✓	LU 8 98302467	LU95005398-0101	0 Femelle	8 Noire-pie	10/11/2001			1 Laitier	1-INV		
✓	LU 4 98302469	LU95005398-0101	0 Femelle	8 Noire-pie	7/12/2001			1 Laitier	1-INV		
✓	LU 9 98302475	LU95005398-0101	0 Femelle	8 Noire-pie	13/05/2002			1 Laitier	1-INV		
✓	LU 7 98302476	LU95005398-0101	0 Femelle	8 Noire-pie	8/06/2002			1 Laitier	1-INV		
✓	LU 5 98302477	LU95005398-0101	0 Femelle	8 Noire-pie	8/07/2002			1 Laitier	1-INV		
✓	LU 8 98377184	LU95005398-0101	0 Femelle	8 Noire-pie	19/08/2002			1 Laitier	1-INV		
✓	LU 2 98377187	LU95005398-0101	0 Femelle	8 Noire-pie	18/09/2002			1 Laitier	1-INV		
✓	LU 9 98377189	LU95005398-0101	0 Femelle	8 Noire-pie	18/11/2002			1 Laitier	1-INV		
✓	LU 5 98395162	LU95005398-0101	0 Femelle	8 Noire-pie	22/12/2002			1 Laitier	1-INV		
✓	LU 3 98395163	LU95005398-0101	0 Femelle	8 Noire-pie	5/02/2003			1 Laitier	1-INV		
✓	LU 1 98395164	LU95005398-0101	0 Femelle	8 Noire-pie	5/02/2003			1 Laitier	1-INV		

At the bottom of the page, there is a "Se déconnecter BAUER #" link and "Chercher" and "Fermer" buttons. The footer text reads: "Ce site est construit avec le EDS.SystemLib VS2005 - version 8.1".

Remarque

Dans les écrans de recherche et de saisie, un **calendrier** se trouve derrière les champs "date". Ainsi, on peut introduire une date soit manuellement, soit en utilisant le calendrier.

D. REMARQUE PRELIMINAIRE ET GENERALITES

1. Remarque préliminaire

L'éleveur qui se sert de l'application Sanilux pour enregistrer les mouvements de bovins, ne doit plus renvoyer au Service Sanitel ni les déclarations de naissance, ni les déclarations de sortie.

Il lui est toutefois conseillé de garder:

- la déclaration de naissance jusqu'à l'obtention du passeport pour le veau concerné ;
- le volet de sortie jusqu'à l'achèvement de l'opération commerciale pour avoir une preuve (signature du preneur) sur le marché conclu en cas de non-paiement par le repreneur.

2. Généralités

Sous ce point sont expliqués certains termes utilisés dans le manuel.

Opérateur

On entend par opérateur, toute personne physique ou morale intervenant à un niveau ou un autre dans l'application, tels les éleveurs, les marchands, les transporteurs, les vétérinaires, les abattoirs, le clos d'équarrissage

L'application attribue à chaque opérateur un numéro propre composé de 9 chiffres précédés du code pays LU.

Etablissement

On entend par établissement, l'entité à laquelle sont rattachés un ou plusieurs troupeaux.

L'application attribue à chaque établissement un numéro propre composé de 8 chiffres précédés du code pays LU

Troupeau

On entend par troupeau, l'ensemble des animaux d'une espèce animale présents dans un établissement.

Le numéro de troupeau se compose du numéro de l'établissement (= numéro Sanitel) suivi d'une extension qui caractérise l'espèce animale (2 premiers chiffres) et les différents troupeaux autorisés au sein d'un même établissement (2 chiffres suivants):

- 0101 = cheptel bovin
- 0201 = cheptel porcin
- 0301 = cheptel volailles
- 0401 = cheptel oiseaux
- 0501 = cheptel ovin
- 0601 = cheptel caprin
- 0701 = cheptel cervidé
- 0801 = autres mammifères (camélidés).

Saisie

On entend par saisie, l'enregistrement d'une information en vue de son traitement ou de sa mémorisation dans le système informatique.

Notification

On appelle notification, l'action faite pour notifier un événement (p. ex. une naissance, une sortie). Chaque notification reçoit un numéro qui permet d'en faire un suivi facile. En plus, chaque notification a son statut propre (p. ex. accepté, non valable).

Onglet

Élément d'une interface graphique qui permet de choisir une page à afficher sur l'écran.

Retagging

Commande d'une boucle de remplacement.

E. NOTIFICATION DE NAISSANCE

1. Enregistrer une naissance

- Top Section:** Fields for 'ID notification' (value: 0), 'Date création', 'Etat animal' (value: Vivant), 'Etablissement' (value: LU95005800), 'Troupeau' (value: MUSTERMANN MAX), 'Statut' (value: Nouveau), and 'Marquage' (value: LU).
- Navigation:** Three tabs: 'Détails', 'Validation', and 'Statut historique'.
- Form Fields:**
 - 'Espèce animale': Bovin
 - 'Sous-espèce': Bovin
 - 'Date naissance': Calendar icon
 - 'Type robe': Dropdown
 - 'Sexe': Dropdown
 - 'Type racial': Dropdown
 - 'Race animal': Dropdown
 - 'Mère': LU
 - 'Conception': Normal
 - 'Mère génétique': LU
 - 'Naissance multiple': Checkbox (unchecked)
 - 'Achat récent': Checkbox (unchecked)
 - 'Veau au pis': Dropdown
 - 'Impression passeport': Impression urgente
 - 'Groupe': Text field
 - 'Sous-groupe': Text field
 - 'Date mort': Text field
- Buttons:** A blue 'Copie' button is visible next to the 'Mère génétique' field.
- Footer:** A green bar with 'Se déconnecter BAUER #', 'Action Enregistrer', and 'Insérer Annuler' buttons.

Cette option permet de saisir et d'enregistrer des naissances.

Description des icônes ✓ 📁 🔍

Si en couleur, l'icône "crochet" permet de valider une donnée saisie, l'icône "détail" 📁 quant à elle permet de visionner le détail de l'information

et l'icône "loupe" 🔍 ouvre un écran de recherche.

Description des champs

ID notification

Il s'agit d'un numéro généré par le système à l'enregistrement d'une notification. Ce champ est inaccessible à l'agriculteur.

Date de création

La date de création s'affiche à l'enregistrement de la notification. Elle est générée par le système.

Etat animal

Trois choix sont disponibles: vivant / mort-né, marqué / mort-né, non marqué.

Il est indiqué d'enregistrer le premier veau d'une mère même s'il est mort-né, ce pour permettre au système de déterminer la date du premier vêlage. Dans le cas d'un bovin **mort-né marqué**, tous les champs doivent être remplis. Par défaut, la date de la mort de l'animal est la date de naissance. Si la mort du veau est intervenue à une date postérieure, il y a lieu d'introduire cette date. Même si l'option « Mort-né, non marqué » est disponible il est interdit de l'utiliser, car tous les veaux doivent être identifiés.

Etablissement

Ce champ renseigne sur les numéro et nom de votre l'établissement.

En cliquant sur l'icône "détail" les informations concernant votre établissement s'affichent.

Troupeau

Ce champ renseigne sur le numéro de votre troupeau.

En cliquant sur l'icône "détail", les informations concernant votre troupeau s'affichent.

Statut

"Statut" renseigne sur l'état de la notification (p.ex. "nouveau" si elle n'a pas encore été enregistrée). Le texte change vers « accepté » lorsque la notification a été enregistrée avec succès.

Marquage

Ce champ permet d'introduire le numéro du bovin qui vient de naître.

En cliquant sur l'icône "loupe", les boucles encore disponibles en stock dans le troupeau s'affichent.

	Numéro marquage	Version	Statut marquage	Type article de commande	Sous-type article de commande	Article commande	Date création	Troupeau
✓	LU 1 98734832	0	Disponible					LU95005398-0101
✓	LU 8 98734833	0	Disponible					LU95005398-0101
✓	LU 6 98734834	0	Disponible					LU95005398-0101
✓	LU 4 98734835	0	Disponible					LU95005398-0101
✓	LU 2 98734836	0	Disponible					LU95005398-0101
✓	LU 0 98734837	0	Disponible					LU95005398-0101
✓	LU 9 98734838	0	Disponible					LU95005398-0101
✓	LU 7 98734839	0	Disponible					LU95005398-0101
✓	LU 0 98734840	0	Disponible					LU95005398-0101

At the bottom of the page, there are buttons for 'Chercher' and 'Fermer'. The footer indicates the site is built with EDS.SystemLib VS2005 - version 8.1.

En cliquant sur le crochet devant une boucle, on peut choisir la boucle du bovin nouveau-né. Le numéro de cette boucle sera alors placé dans le champ "marquage".

Espèce animale

Par défaut, l'espèce est "bovin".

Sous-espèce

Par défaut, la sous-espèce est "bovin".

Date de naissance

Dans ce champ il faut introduire la date de naissance du veau.

Type de robe

Les choix possibles s'affichent dans une "combo box".

Sexe

Le sexe peut être soit femelle (0), soit mâle (1),.

Type racial

3 types sont proposés: laitier (1), viandeux (2) ou mixte (3).

Pour la détermination du type, il est renvoyé à la lettre-circulaire reprise à l'annexe en page 68.

Race animale

Ce champ n'est pas accessible.

Mère

Ce champ est destiné à la saisie de la mère. On peut soit introduire manuellement le code pays et le numéro de la mère, soit cliquer sur la loupe et se faire afficher les femelles pour choisir ensuite dans la liste la mère du bovin en cliquant sur le crochet qui se trouve devant la mère en cause.

Conception

Par défaut, la conception est "normale". En cas de transplantation par embryon, il faut choisir "transplantation" dans la "combo box". Dans ce cas, il y a lieu d'introduire aussi la mère génétique.

Naissance multiple

Cette case est à cocher si la mère a donné naissance à plusieurs veaux. La case doit être cochée pour tous les veaux provenant d'une naissance multiple, sinon le système refusera l'enregistrement des naissances.

Bouton copie

Le bouton "copie" sert à reprendre, en cas de naissance multiple, les données déjà saisies pour le premier veau. Il n'est accessible qu'après enregistrement du premier veau, ce à l'appel de la notification de naissance du 1^{er} veau par un clic sur le crochet se trouvant devant cette notification.

Achat récent

Cette case est à cocher si la mère récemment achetée n'est pas encore enregistrée dans le troupeau.

2. Onglet "détail"

ID notification	0	Etablissement	LU95005398
Date création		Troupeau	BAUER EMILE
Etat animal	Vivant	Statut	Nouveau
		Marquage	LU 198734832

Below the form, there are tabs for "Détails", "Validation", and "Statut historique". The "Détails" tab is active, showing the following information:

Espèce animale	Bovin	Conception	Normal	Imprimer passeport	Impression urgente
Sous-espèce	Bovin	Mère génétique	LU	Grouper	
Date naissance	25/07/2009	Naissance multiple	<input type="checkbox"/>	Sous-groupe	
Type robe	8 Noire-ble	Achat récent	<input type="checkbox"/>	Date mort	
Sexe	0 Femelle	Veau au pis	<input type="checkbox"/>		
Type racial	1 Laitier				
Race animal					
Mère	LU 98170350				

At the bottom of the form, there are three buttons: "Enregistrer", "Insérer", and "Annuler". An orange arrow points to the "Insérer" button. The bottom of the page shows the user is logged in as "BAUER" and the system version is "EDS.SystemLib VS2005 - version 8.1".

Après avoir saisi les données du veau, cliquez sur le bouton "insérer".

Comme on peut le voir à l'écran suivant, le système a généré le numéro de notification 876786908 et a affiché à l'écran la date de création. Le statut de la notification est passé de "nouveau" à "accepté".

- ID notification: 876786908
- Date création: 30/07/2009
- Etat animal: Vivant
- Etablissement: LU95005398
- Troupeau: BAUER EMILE
- Statut: Accepté
- Marquage: LU 98734832
- Espèce animale: Bovin
- Sous-espèce: Bovin
- Date naissance: 25/07/2009
- Type robe: 8 Noire-pie
- Sexe: 0 Femelle
- Type racial: 1 Laitier
- Race animal: [empty]
- Mère: LU 98170350
- Conception: Normal
- Mère génétique: LU
- Naissance multiple: [checkbox checked]
- Achat récent: [checkbox unchecked]
- Veau au pis: [checkbox unchecked]
- Imprimer passeport: Impression urgente
- Grouper: [empty]
- Sous-groupe: [empty]
- Date mort: [empty]

At the bottom of the form, there is a 'Copier' button. The page footer includes a 'Se déconnecter BAUER #' link and a 'Fermer' button. The browser taskbar shows the current page and other open applications like Outlook Express and a document named 'manuel_agriculteur.doc'.

Remarque

Le système fait un certain nombre de contrôles au niveau des données saisies. Ainsi:

- la boucle à attribuer doit être dans le stock;
- la mère doit se trouver dans le troupeau (à moins qu'on n'ait coché la case "achat récent"), être femelle, être âgée d'au moins 15 mois et ne doit pas avoir donné naissance à un veau pendant les 9 derniers mois.

Certaines erreurs constatées par ces contrôles sont bloquantes et rendent impossible l'enregistrement de la naissance. Elles engendrent un message qui s'affiche en bas de l'écran. D'autres erreurs génèrent une anomalie non bloquante qu'on peut accepter en cochant la case "accepter anomalies" sous l'onglet "validation". Dans ce dernier cas, l'enregistrement se retrouve en statut "non valable" et il appartient au Service Sanitel d'accepter ou de refuser la notification après avoir pris contact, le cas échéant, avec l'éleveur.

3. Onglet "validation"

En enregistrant par exemple une mère qui n'appartient pas au troupeau, l'onglet "validation" s'ouvre et l'anomalie est affichée.

- ID notification: 0
- Date création: (empty)
- Etat animal: Vivant
- Etablissement: LU95005398
- Troupeau: BAUER EMILE
- Statut: Nouveau
- Marquage: LU 98734833

Below the form is an 'Anomalies' table:

ID	Sous-type anomalie	Importance	Statut	Message	Mode création	Création utilisateur	Date création
0	MNISU	Moyen	Nouveau	Mère LU 2 98700301 appartient à un autre troupeau LU95005398-0101	Système	BAUER	30/07/2009 11:21:09

At the bottom of the page, there is a checkbox labeled 'Accepter anomalies' which is currently unchecked. The footer shows the user 'BAUER' and a message: 'Il y a eu des exceptions de validation.' The page is built with EDS.SystemLib VS2005 - version 9.1.

En cochant la case "accepter anomalies", on accepte l'anomalie et la notification passe en statut "non valable".

Dans le présent cas, la mère n'est pas encore enregistrée dans le troupeau (achat récent) et il appartient au Service Sanitel de faire les constats nécessaires en vue de mettre la notification en statut "accepté".

4. Onglet "statut historique"

Sous cet onglet on trouve des informations fort utiles sur la notification, notamment, le statut de la notification, l'identification de la personne qui a fait la saisie, ainsi que la date et l'heure de cette saisie.

- ID notification: 877754230
- Date création: 5/11/2010
- Etat animal: Vivant
- Etablissement: LU95013552
- Troupeau: BAUER EMILE
- Statut: Accepté
- Marquage: LU 898829781

Below the form, there are three tabs: 'Détails', 'Validation', and 'Statut historique'. The 'Statut historique' tab is active, showing a 'Statut commentaire' field and a table with the following data:

Statut	Mis à jour par	Mise à jour date & heure	Commentaire
Accepté	BAUER	5/11/2010 08:41	

At the bottom of the page, there is a 'Se déconnecter BAUER' link and a 'Fermer' button. The footer text reads 'Ce site est construit avec le EDS.SystemLib VS2005 - version 8.1'.

F. NOTIFICATION DES MOUVEMENTS

1. Enregistrer un départ

Sanilux.Net - QAS
3.2.235.0 © 2007 FAVV/AFSCA -- Chargé: 31/07/09 13:59

Home page : Notifications : Notification déplacement

Gérer départ (détenteur)

ID Notification: 0 Statut: Nouveau
Type déplacement: Départ De l'établissement: LU95005398
Date déplacement: / / Date création: BAUER EMILE

Détail Animaux Validation Historique

Troupeau origine: LU95005398-0101
Espèce animale: Bovin Nombre animaux:
Sous-espèce: Bovin Etat animal: Vivant
Repreneur/Cédant:
Code-barres:

Se déconnecter BAUER # Action: Enregistrer Insérer Annuler

Ce site est construit avec le EDS.SystemLib VS2005 - version 8.1

Cette option sert à saisir les sorties de bovins d'un troupeau.

Pour les saisies il faut introduire:

- la date de sortie
- le numéro Sanitel du repreneur ou de son troupeau; on peut, soit introduire ce numéro manuellement, soit le rechercher à l'aide de la loupe et le fixer en cliquant sur le crochet devant le nom
- le numéro de la boucle du bovin (ou plusieurs) sous l'onglet "animaux".

On peut définir des acheteurs favoris (voir sous ENTITES DE BASE / Afficher établissement en page 28). Si aucun acheteur favori n'a été défini, il faut décocher la case "afficher uniquement" avant de pouvoir faire une recherche sur un nom (voir écran suivant).

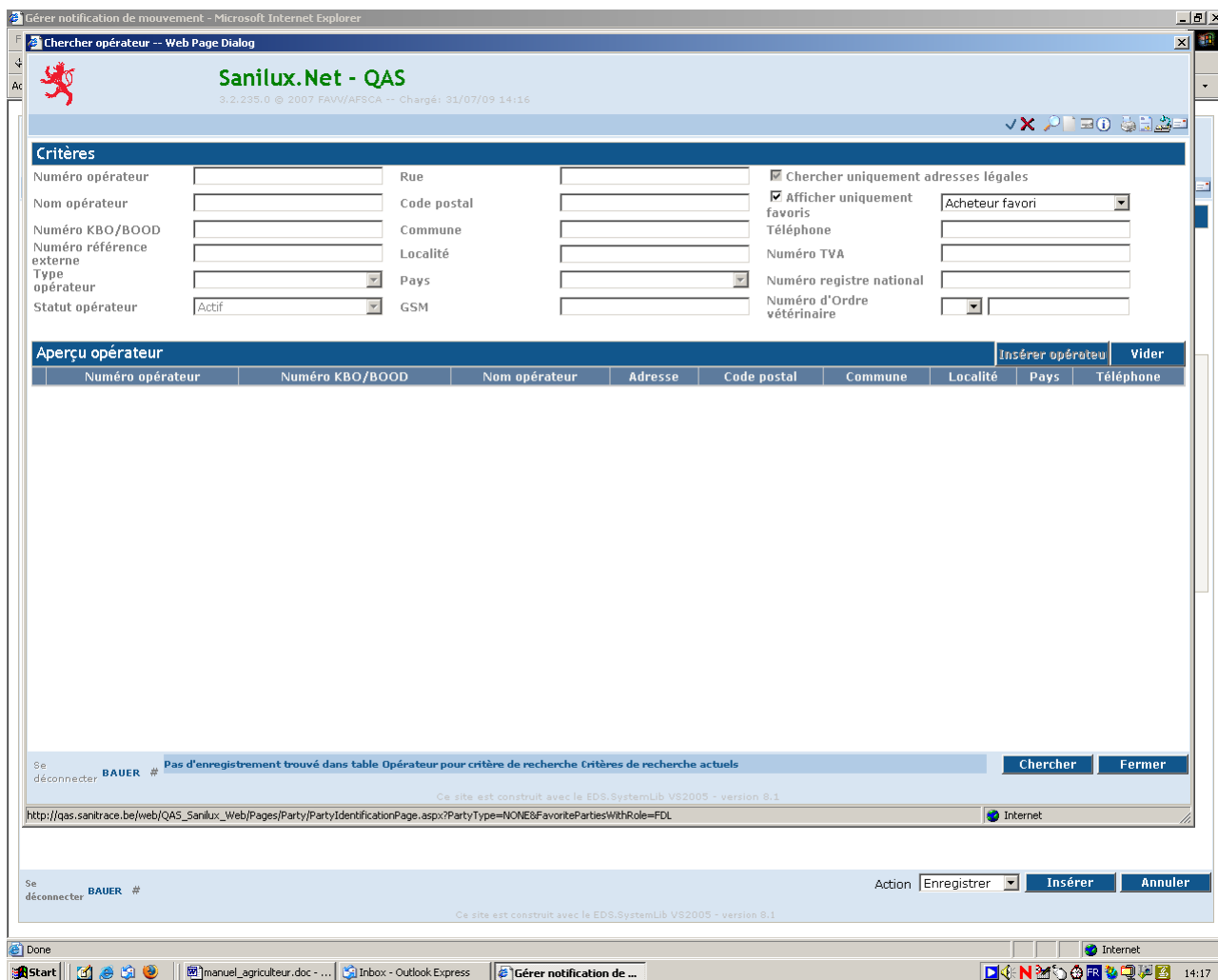

Dans la liste qui sera affichée, il faudra choisir le repreneur.

Pour saisir le numéro de boucle sous l'onglet "**animaux**", vous pouvez:

- scanner le code à barres du volet de sortie dans le champ "code-barres" (lorsque vous disposez d'un lecteur de codes à barres);
- créer une ou plusieurs lignes de saisie en indiquant le nombre de lignes dans le champ "rangées"; introduire le no de bovin ainsi que le numéro de version du passeport (champ sous le code pays de la boucle) et faire ensuite "insérer" (pour les bovins étrangers il faut aussi sélectionner le code pays"; on peut aussi utiliser la loupe pour afficher tous les bovins présents dans le troupeau et choisir dans cette liste le bovin qui quitte le troupeau en tapant sur le crochet qui se trouve devant le bovin en question ;
- utiliser le champ se trouvant à droite du texte "nb de passeports scannés" pour scanner les passeports (lorsque vous disposez d'un lecteur de codes à barres).

Pour terminer l'opération, il faut valider la saisie en utilisant la touche "insérer" en bas d'écran.

Une fois l'insertion faite, l'application attribue un numéro (ID notification) et une date à la notification et la met en statut « accepté » ou « non valable ». Lorsque plusieurs bovins sont saisis, le statut affiché sera « Divisé » au lieu de « Accepté ».

Les onglets "**validation**" et "**historique**" sont décrits au chapitre précédent.

2. Enregistrer un départ vers Rendac

Dans le cas du départ d'un bovin pour le clos d'équarrissage, le numéro Sanitel du repreneur est rempli d'office par le code de Rendac. Il suffit donc de remplir la date de sortie (= date de décès) et d'enregistrer la saisie. **Au cas où Rendac n'a pas enlevé le passeport avec le bovin mort ou que le passeport vous est parvenu après l'enlèvement, le passeport est à renvoyer au Service Sanitel avec la mention "enlèvement Rendac".**

3. Enregistrer un départ vers un abattoir

Pour enregistrer un départ vers un abattoir il faut sélectionner l'option « Enregistrer départ », puis dans l'écran suivant il faut remplir:

- le code de l'abattoir, si vous faites vous-même le transport de l'animal vers l'abattoir ;
- le code du marchand ou du transporteur, si vous n'assurez pas le transport ;
- pour les abattages à la ferme, il faut saisir un départ avec comme repreneur le numéro Sanitel **LU97700050**.

En cas d'abattage à la ferme, le passeport est à remettre au vétérinaire qui a procédé à l'inspection des viandes. A défaut d'inspection des viandes, le passeport est à renvoyer au Service Sanitel avec la mention « Hausschlachtung ».

G. CHERCHER NOTIFICATIONS

Chercher notification

Cette option sert à rechercher les notifications créées (naissances, sorties ;) et de faire un suivi du statut dans lequel elles se trouvent. Le type de notification « retagging » vous permet de voir si le Service Sanitel a commandé une boucle de remplacement et à quelle date.

- Type notification:** A dropdown menu is open, showing a list of notification types including: Arrivée, Arrivée abattoir, Arrivée clos d'équarrissage, Autres notifications, Changement animal, Changement établissement, Changement opérateur, Changement troupeau, Chargement, Déchargement, Départ, Départ abattoir, Départ clos d'équarrissage, Exportation, Importation animal, Importation groupe, Information chaîne alimentaire, Naissance, Nettoyage, Notice, Registre population, Réimpression passeport, Restitution passeports, Restitution registre bovin, Retagging, Risque, Tous les enregistrements d'animal, Tous les mouvements, and Toutes les notifications de changer.
- Survenance à partir de:** Date field.
- Jusqu'à:** Date field.
- Opérateur:** Text field.
- Créé à partir de:** Date field.
- Jusqu'à:** Date field.
- Etablissement:** Text field.
- Dernière mise à jour au:** Date field.
- Jusqu'à:** Date field.
- Troupeau:** Text field (value: LU95013552-0101).
- ID notification:** Text field.
- Numéro marque auriculaire:** Text field (value: LU).
- Numéro référence:** Text field.

Below the search criteria is a table with the following columns: **Date**, **Opérateur**, **Troupeau**, **Espèce animale**, **#**, and **Valeur**. The table is currently empty. At the bottom of the page, there is a 'Se déconnecter BAUER #' link and a 'Chercher' button. The footer text reads 'Ce site est construit avec le EDS.SystemLib VS2005 - version 8.1'.

Statuts des notifications

- accepté: le mouvement (naissance, sortie) est valable
- non valable: les données saisies ne sont pas encore complètes ou sont incorrectes et doivent être complétées ou corrigées; le cas échéant, le Service Sanitel doit intervenir pour valider ces données.
- annulé : la notification a été annulée par le Service Sanitel
- divisé : la notification concerne multiples bovins

H. CONTRAT

1. Chercher contrat

Cette option vous permet de rechercher des contrats liés à votre établissement. Dans le cas ci-dessous, vous avez donné à une organisation un accès aux données de votre établissement.

Type contrat	Espèce animale	Contractant	Contracté	A partir de la date du	Jusqu'à la date du	Statut
✓ Droit d'administrateur		Opérateur responsable : BAUER EMILE	Opérateur autorisé : CONVIS SOC.COOP.	28/09/2009		Actif

At the bottom of the search results, there is a 'Se déconnecter BAUER #' link and 'Chercher' and 'Fermer' buttons. The footer of the page states 'Ce site est construit avec le EDS.SystemLib VS2005 - version 8.1'. The Windows taskbar at the bottom shows several open applications, including 'Inbox - Outlook...', 'Identification...', 'manuel_éleveur...', 'Menu Sanitel - M...', 'issue_42070.do...', 'Chercher notific...', and 'Erreur de Recep...'. The system clock shows the time as 11:13.

2. Gérer contrat

Cette option permet d'attribuer des droits d'accès à vos données à une personne ou à une organisation donnée.

- Code: ADM-09000001
- Type: Droit d'administrateur
- Opérateur 1: LU950005651 (Nom: BAUER EMILE, Rôle: Opérateur responsable)
- Opérateur 2: LU950002097 (Nom: CONVIS SOC.COOP., Rôle: Opérateur autorisé)

Below the form are tabs for "Détails", "Etablissement", "Validation", "Statut historique", and "Commentaires". The "Détails contrat" section includes:

- Date début: 28/09/2009
- Date fin: [empty]
- Statut: Actif
- Date postale de début: [empty]
- Date postale finale: [empty]
- Numéro référence de démarrage: [empty]
- Numéro référence de fin: [empty]
- Date de début d'enregistrement: 28/09/2009
- Date fin d'enregistrement: [empty]
- Réception: date de début: [empty]
- Réception: date de fin: [empty]
- Numéro référence externe de départ: [empty]
- Numéro référence externe de fin: [empty]

At the bottom of the form, there is a "Langue impression" dropdown set to "FR" and an "Impression contrat" button. The footer of the page shows "Se déconnecter BAUER #", "Fermer", and "Ce site est construit avec le EDS.SystemLib VS2005 - version 8.1". The Windows taskbar at the bottom shows several open applications and the system clock at 11:10.

I. ENTITES DE BASE

1. Afficher opérateur

Cette option affiche toutes les informations concernant l'opérateur responsable lié à votre établissement.

onglet "général"

- Numéro opérateur: LU950005651
- Nom opérateur: BAUER EMILE
- Numéro KBO/BOOD: [Empty]
- Numéro référence externe: [Empty]
- Statut: Actif

Below the form, there are tabs for "Général", "Type", "Contacts", "Relations", "Contrats", and "Moyen de transport". The "Données générales opérateur" section displays the following information:

- Genre: Personne physique
- Langue: Français
- Monnaie: [Empty]
- Date début: 23/07/2008
- Date fin: [Empty]

An "Editer" button is located below the "Données générales opérateur" section. The page footer includes "Se déconnecter BAUER #" and a "Fermer" button. The browser's taskbar shows several open applications, including Outlook Express, Internet Explorer, and Microsoft Excel.

onglet "type"

Dans l'exemple ci-dessous, l'opérateur est "détenteur" et "transporteur", c'est-à-dire, il détient des animaux et peut assurer le transport d'animaux.

Gérer opérateur

Numéro opérateur: LU950005651
Nom opérateur: BAUER EMILE

Numéro KBO/BOOD:
Numéro référence externe:
Statut: Actif

Type opérateur

- Détenteur
- Abattoir
- Transporteur
- Négociant
- Négociant avec hébergement
- Personne physique
- Vétérinaire
- Centre de rassemblement
- Clos d'équarrissage
- Fédération
- Entreprise de nettoyage et de désinfection
- Autre
- Prestataire de services
- Commune
- Commerce de viande
- Autorité
- Auto-contrôle
- Point de contrôle
- Personne qualifiée

Se déconnecter BAUER # Fermer

Ce site est construit avec le EDS.SystemLib V82005 - version 8.1

onglet "contacts"

Sanilux.Net - QAS

Home page : Entités de base : Gérer opérateur

Gérer opérateur

Numéro opérateur: LU950010787
Nom opérateur: MUSTERMANN MAX

Numéro KBO/BOOD:
Numéro référence externe:
Statut: Actif

Général | Type | **Contacts** | Relations | Contrats | Moyen de transport | Médicaments favoris

Party Contacts

	Type	Nom	Prénom	Adresse
	Données de contact légal	MUSTERMANN	MAX	RUE DE LA POSTE 1 , 1234 LUXEMBOURG

L'onglet contact affiche les coordonnées d'un opérateur. En cliquant sur l'icône "détail" devant un contact, vous pouvez afficher le détail des données.

Gérer contact opérateur			
Général			
Type contact	Données de contact légal	Sexe	
Nom	MUSTERMANN	Salutation	
Prénom	MAX	Nationalité	Luxembourg
Second prénom		Date naissance	
Initiales		Numéro registre national	
Adresse			
Code postal	1234	Commune	LUXEMBOURG
Code rue		Localité	LUXEMBOURG
Rue	RUE DE LA POSTE	Numéro/boîte	1 /
Ligne adresse1		Ligne adresse2	
Correspondance	<input type="checkbox"/>	Pays	Luxembourg
Contact			
Téléphone		Email	
Autre numéro téléphone		Fax	
GSM		Canal de communication préféré	
Info financière			
TVA		Numéro CE	
DGZ Reference Number 1		DGZ Reference Number 2	
Coordonnées géographiques			
Coordonnées x		Coordonnées y	
Système coordonnées		Définition	

Se déconnecter BAUER

onglet "relations"

La gestion des relations n'a qu'un intérêt purement administratif et est de ce fait réservée au Service Sanitel.

En cas de saisie de relations, les données y relatives seront affichées à l'appel de l'onglet en question.

Relation de	Relation avec	Type relation
-------------	---------------	---------------

onglet "contrats"

"Afficher contrats actifs" et "afficher tous contrats", permet d'afficher les contrats respectifs pour autant qu'il y ait des contrats liés à l'opérateur.

- Numéro opérateur: LU950005651
- Nom opérateur: BAUER EMILE
- Statut: Actif

Below the form, there are tabs for 'Général', 'Type', 'Contacts', 'Relations', 'Contrats', and 'Moyen de transport'. The 'Contrats actifs' section is active, showing two buttons: 'Afficher contrats actifs' and 'Afficher tous contrats'. A table displays the active contracts:

Type contrat	Contractant	Contracté	A partir de la date du	Jusqu'à la date du	Statut
Droit d'administrateur	Opérateur responsable : BAUER EMILE	Opérateur autorisé : CONVIS SOC.COOP.	28/09/2009		Actif

At the bottom of the page, there is a 'Se déconnecter HENFER #' link and a 'Fermer' button. The footer text reads 'Ce site est construit avec le EDS.SystemLib VS2005 - version 8.1'. The browser's address bar shows the URL: 'http://qas.sanitrace.be/web/QAS_Sanilux_Web/Pages/Party/PartyMaintenancePage.aspx?Key=107489908&NavigationMode=LKP_Lookup'. The taskbar at the bottom shows several open applications, including 'manuel_éleveur.doc - Mic...', 'Issue_42070.doc - Micros...', and 'Chercher opérateur - ...'.

onglet "moyen de transport"

Via cet onglet il est possible de lister les véhicules que l'opérateur peut utiliser pour faire le transport de bétail.

Ces véhicules sont enregistrés par l'Administration des services vétérinaires.

- Número opérateur: LU950005651
- Número KBO/BOOD: [Empty]
- Nom opérateur: BAUER EMILE
- Número référence externe: [Empty]
- Statut: Actif

Below the form are several tabs: "Général", "Type", "Contacts", "Relations", "Contrats", and "Moyen de transport". The "Moyen de transport" tab is active, displaying a table with the following data:

Número d'enregistrement	Type moyen de transport	Statut	Número d'agrément
CA1234	Courte distance	Actif	

At the bottom of the page, there is a "Se déconnecter BAUER #" link and a "Fermer" button. The footer text reads: "Ce site est construit avec le EDS.SystemLib VS2005 - version 8.1". The Windows taskbar at the bottom shows several open applications, including "manuel_éleveur.doc - Mic...", "issue_42070.doc - Micros...", "Chercher opérateur - Micr...", and "Gérer opérateur - Micr...". The system clock shows 13:25.

2. Afficher établissement

Par cette option vous pouvez afficher, sous les différents onglets, toutes les informations relatives à votre établissement.

onglet "établissement"

The main content area is titled 'Gérer établissement' and contains the following fields:

- Numéro établissement: LU95013552
- Statut établissement: Actif
- BOOD ID: [Empty field]
- Type établissement: Elevage
- Nom établissement: BAUER EMILE

Below these fields are several tabs: 'Etablissement', 'Opérateur impliqué', 'Opérateur responsable', 'Localisation établissement', 'Contrats', 'Troupeau', and 'Exploitation'. The 'Etablissement' tab is currently selected.

The 'Données générales établissement' section contains the following fields:

- Numéro référence externe: [Empty field]
- Date début: 21/05/2001
- Nature établissement: [Empty field]
- Date fin: [Empty field]
- Activité industrielle: Détention/élevage d'animaux de production (231)
- Référence démarrage: [Empty field]
- Langue: Duits
- Référence fin: [Empty field]

The 'Statut global' section displays a table with the following data:

Espèce animale	Statut
Bovin	Actif
Porcin	Actif

Below the table, it indicates '--> 2 lignes affichées'.

At the bottom of the page, there is a 'Se déconnecter BAUER #' link and a 'Fermer' button. The footer text reads 'Ce site est construit avec le EDS.SystemLib VS2005 - version 8.1'.

onglet "opérateur impliqué"

Chaque établissement doit avoir un responsable et être lié à une autorité compétente. Pour le Luxembourg, l'Administration des services vétérinaires (ASV) est l'autorité compétente en matière d'identification et d'enregistrement des animaux.

D'autres opérateurs peuvent être liés à un établissement, comme p. ex. des acheteurs favoris (écran suivant).

Sanilux.Net - QAS

Aide | Commentaires | Manuels d'utilisation

Home page : Entités de base : Gérer établissement

Gérer établissement

Numéro établissement: LU95005800 Statut établissement: Actif
BOOD ID: Type établissement: Elevage
Nom établissement: MUSTERMANN MAX

Etablissement Opérateur impliqué Opérateur responsable Localisation établissement Contrats Troupeau Exploitation

Opérateur impliqué Insérer

Rôle opérateur	Numéro opérateur	BOOD ID	Nom opérateur	Adresse légale	Sorte opérateur	Date début
Fédération compétente	ASV		Administration des Services Vétérinaires	RUE VERTE 67 , 2667 LUXEMBOURG	Autre	6/02/2009
Responsable d'établissement	LU950010787		MUSTERMANN MAX	RUE DE LA POSTE 1 , 1234 LUXEMBOURG	Personne physique	15/10/2013
Acheteur favori	LU950011201		POWERS MAX	RUE DE POWER 1 , 9999 POWERHOUSE	Personne physique	8/02/2016

--> 3 lignes affichées

Se déconnecter BAUER # Fermer

Procédure d'ajout d'un "favori"

- cliquer sur l'icône "éditer"
- cliquer sur le bouton "insérer"
- introduire le nom du "favori" dans le champ "nom opérateur"
- cliquer sur le bouton "chercher"
- dans la combo box "type opérateur établissement" choisir "acheteur favori", ou "négociant favori" ou encore "transporteur favori"
- cliquer sur le crochet se trouvant devant le nom du favori à insérer
- pour valider l'ajout, cliquer sur le bouton "mise à jour".

Procédure de suppression d'un favori

- cliquer sur l'icône "éditer"
- cliquer sur la poubelle se trouvant devant le favori à supprimer
- pour valider la suppression, cliquer sur le bouton "mise à jour".

onglet "opérateur responsable"

Cet onglet affiche les données de l'opérateur responsable de l'établissement.

Il ne vous est pas possible d'apporter des modifications à ces données. D'éventuels changements sont à signaler au Service Sanitel qui effectuera les mises à jour demandées.

**Sanilux.Net - QAS**Aide | Commentaires | Manuels d'utilisation

Home page : Entités de base : Gérer établissement✓ ✕ 🔍 📄 ⓘ 📧 📧 📧

Gérer établissement

Numéro établissement	LU95005800	Statut établissement	Actif
BOOD ID		Type établissement	Elevage
		Nom établissement	MUSTERMANN MAX

Etablissement	Opérateur impliqué	Opérateur responsable	Localisation établissement	Contrats	Troupeau	Exploitation
---------------	--------------------	-----------------------	----------------------------	----------	----------	--------------

Général

Numéro opérateur	LU950010787	Nom opérateur	MUSTERMANN MAX
BOOD ID		Date démarrage opérateur	01/08/2013
Numéro externe		Langue	DE
Numéro registre national		Numéro CE	

Adresse

Rue	RUE DE LA POSTE	Numéro/boîte	1
Code postal	1234	Ligne adresse3	
Commune	LUXEMBOURG	Localité	LUXEMBOURG
Code pays	LU	<input type="checkbox"/> Adresse correspondance	

Contact

Téléphone		Autre numéro téléphone	
GSM		Fax	
E-mail		Communication	

Contact

Numéro TVA		Numéro BCE	
		Compte bancaire	

Se déconnecter BAUER #© 2014 Sanilux.Net - Tous droits réservés. Version 3.0Fermer

onglet "localisation établissement"

Affiche les adresses liées à l'établissement. Chaque établissement a au moins une adresse administrative, qui correspond à l'étable principale. Outre cette adresse, le Service Sanitel pourra enregistrer, en cas de besoin, les adresses des étables ou d'autres bâtiments de l'établissement.

Sanilux.Net - QAS Aide | Commentaires | Manuels d'utilisation

Home page : Entités de base : Gérer établissement

Gérer établissement

Numéro établissement: LU95005800 Statut établissement: Actif
BOOD ID: Type établissement: Elevage
Nom établissement: MUSTERMANN MAX

Etablissement | Opérateur impliqué | Opérateur responsable | Localisation établissement | Contrats | Troupeau | Exploitation

Localisation établissement Historique
Insérer

	Date début	Date fin	Numéro emplacement	Type emplacement	Adresse légale	Pays	Code NIS
			95005800	Adresse administrative	RUE DE LA POSTE 1 , 1234 LUXEMBOURG	LU	

Se déconnecter BAUER # Fermer

onglet "contrats"

Affiche les contrats auxquels l'opérateur responsable a souscrit.

The main content area is titled "Gérer établissement" and contains several input fields and dropdown menus:

- Numéro établissement: LU95005398
- Statut établissement: Actif
- BOOD ID: (empty)
- Type établissement: Elevage
- Nom établissement: BAUER EMILE

Below these fields, there is a horizontal menu with tabs: Etablissement, Opérateur impliqué, Opérateur responsable, Localisation établissement, Contrats, Troupeau, and Exploitation. The "Contrats" tab is selected.

Under the "Contrats" tab, there are two buttons: "Afficher contrats actifs" and "Afficher tous contrats". Below these buttons, a table titled "Contrats actifs" is displayed:

Type contrat	Contractant	Contracté	A partir de la date du	Jusqu'à la date du	Statut
Droit d'administrateur	Opérateur responsable : BAUER EMILE	Opérateur autorisé : CONVIS SOC.COOP.	28/09/2009		Actif

At the bottom of the page, there is a footer with the text "Se déconnecter BAUER #", "Mise à jour", and "Annuler". A small note at the bottom center states: "Ce site est construit avec le EDS.SystemLib VS2005 - version 8.1".

onglet "troupeau"

Affiche les troupeaux enregistrés sur un établissement donné.

Troupeau							Insérer
Numéro troupeau	Espèce animale	Opérateur responsable	Adresse localisation principale	Statut	Date début	Statut blocage	
LU95005800-0101	Bovin	MUSTERMANN MAX	RUE DE LA POSTE 1 , 1234 LUXEMBOURG	Actif	1/05/1997	Normal	
LU95005800-0801	Autre mammifère terrestre d'élevage	MUSTERMANN MAX	RUE DE LA POSTE 1 , 1234 LUXEMBOURG	Actif	8/06/2015	Normal	

L'icône "détail" donne accès aux données du troupeau. Les différents onglets disponibles pour les troupeaux sont décrits sous Afficher troupeau à partir de la page 35.

onglet "exploitation"

Cet écran est vierge et sans fonction.

Gérer établissement - Microsoft Internet Explorer

Sanilux.Net - QAS
3.2.235.0 © 2007 FAVV/AFSCA -- Chargé: 05/08/09 14:22

Aide | Commentaires | Centre information

Home page : Entités de base : Gérer établissement

Gérer établissement

Numéro établissement: LU95005398 Statut établissement: Actif
BOOD ID: Type établissement: Elevage
Nom établissement: BAUER EMILE

Etablissement Opérateur impliqué Opérateur responsable Localisation établissement Contrats Troupeau **Exploitation**

Exploitation

Numéro unité de production	Numéro de suite	Troupeau	Numéro agriculteur	Nom	Adresse	Code postal	Localité	Opérateur	Statut
----------------------------	-----------------	----------	--------------------	-----	---------	-------------	----------	-----------	--------

Se déconnecter BAUER # Fermer

Ce site est construit avec le EDS.SystemLib VS2005 - version 8.1

3. Afficher troupeau

Cette option donne accès à toutes les informations d'un troupeau.

onglet "général"

onglet "opérateur"

Le responsable sanitaire est affiché à cet écran. Chaque troupeau doit avoir un responsable sanitaire.

Sanilux.Net - QAS

Gérer troupeau

Numéro troupeau: LU95005800-0101 Numéro frappe/cachet:

Numéro établissement: LU95005800 Numéro référence externe: EL 18/02/2011

Nom établissement: MUSTERMANN MAX

Statut troupeau: Actif Opérateur responsable: LU950010787

Espèce animale: Bovin Opérateur responsable: MUSTERMANN MAX

Sorte troupeau: Unité bovine

Général | **Opérateur** | Emplacement | Exploitation | Contrats | Risque | Statut blocage | Historique | Animaux | Séries de marquage | Marques auriculaires en stock

Opérateur							Insérer
Rôle opérateur	Numéro opérateur	BOOD ID	Nom opérateur	Adresse légale	Sorte opérateur	Date début	
<input type="checkbox"/> Responsable sanitaire	LU950010787		MUSTERMANN MAX	RUE DE LA POSTE 1 , 1234 LUXEMBOURG	Personne physique	15/10/2013	

Se déconnecter BAUER #

onglet "emplacement"

Affiche les adresses liées au troupeau. Chaque troupeau doit avoir une adresse administrative, qui correspond à l'emplacement principal des animaux. Outre cette adresse, le Service Sanitel pourra enregistrer, en cas de besoin, les adresses des étables ou d'autres bâtiments de l'établissement. Les adresses supplémentaires seront ainsi des localisations secondaires.

**Sanilux.Net - QAS**
Service Sanitel - Luxembourg

Gérer troupeau

Numéro troupeau: LU95005800-0101 ✓ Numéro frappe/cachet

Numéro établissement: LU95005800 Numéro référence externe

Nom établissement: MUSTERMANN MAX

Statut troupeau: Actif Opérateur responsable

Espèce animale: Bovin

Sorte troupeau: Unité bovine

Opérateur responsable: LU950010787

Numéro référence externe: MUSTERMANN MAX

Général | Opérateur | **Emplacement** | Exploitation | Contrats | Risque | Statut blocage | Historique | Animaux | Séries de marquage | Marques auriculaires en stock

Emplacement

	Numéro emplacement	Type emplacement	Importance	Adresse légale	Pays	Code NIS	Date début	Inserer
	95005800	Adresse administrative	Localisation principale	RUE DE LA POSTE 1 , 1234 LUXEMBOURG	Luxembourg		6/02/2009	

Se déconnecter BAUER  Sanilux.Net - QAS **Fermer**

onglet "exploitation"

Cet écran est vierge et sans fonction.

Gérer troupeau - Microsoft Internet Explorer

File Edit View Favorites Tools Help

Address http://qas.sanitrace.be/web/QAS_Sanilux_Web/Pages/TrackingUnit/SanitaryUnitMaintenancePage.aspx?ActivityStatus=View&Key=638620694 Go Links

Sanilux.Net - QAS
3.2.235.0 © 2007 FAVV/AFSCA -- Chargé: 05/08/09 14:24
Aide | Commentaires | Centre information

Home page : Entités de base : Gérer troupeau

Gérer troupeau

Numéro troupeau: LU95005398-0101
Numéro établissement: LU95005398
Nom établissement: BAUER EMILE
Statut troupeau: Actif
Espèce animale: Bovin
Sorte troupeau: Unité bovine
Numéro frappe:
Numéro référence externe:
Opérateur responsable: LU950005651
BAUER EMILE

Général | Opérateur | Emplacement | **Exploitation** | Contrats | Risque | Statut blocage | Historique | Animaux | Séries de marquage | Marques auriculaires en stock

Exploitation Insérer

Numéro unité de production	Numéro de suite	Numéro agriculteur	Nom	Adresse	Code postal	Localité	Opérateur	Statut
----------------------------	-----------------	--------------------	-----	---------	-------------	----------	-----------	--------

Se déconnecter BAUER # Fermer

Ce site est construit avec le EDS.SystemLib.VS2005 - version 8.1

Done

Start | Inbox - Outlook Express | Gérer troupeau - Micr... | manuel_éleveur.doc - Mic... | Menu Sanitel - Microsoft I... | Microsoft Excel | 14:26

onglet "contrats"

Affiche les contrats liés au troupeau.

Gérer troupeau

Numéro troupeau: LU95005398-0101
Numéro établissement: LU95005398
Nom établissement: BAUER EMILE
Statut troupeau: Actif
Espèce animale: Bovin
Sorte troupeau: Unité bovine

Numéro frappe:
Numéro référence externe:
Opérateur responsable: LU950005651

Général | Opérateur | Emplacement | Exploitation | **Contrats** | Risque | Statut blocage | Historique | Animaux | Séries de marquage | Marques auriculaires en stock

Afficher contrats actifs | Afficher tous contrats

Agreements Overview

Type contrat	Contractant	Contracté	A partir de la date du	Jusqu'à la date du	Statut
--------------	-------------	-----------	------------------------	--------------------	--------

Se déconnecter BAUER # Fermer

Ce site est construit avec le EDS.SystemLib VS2005 - version 8.1

onglet "risque"

Cet onglet indique le statut sanitaire d'un troupeau et le risque qu'il représente.

- Numéro troupeau: LU95005398-0101
- Numéro établissement: LU95005398
- Nom établissement: BAUER EMILE
- Statut troupeau: Actif
- Espèce animale: Bovin
- Sorte troupeau: Unité bovine
- Numéro frappe: (empty)
- Numéro référence externe: (empty)
- Opérateur responsable: LU950005651

Below the form is a navigation menu with tabs: Général, Opérateur, Emplacement, Exploitation, Contrats, Risque, Statut blocage, Historique, Animaux, Séries de marquage, and Marques auriculaires en stock. The 'Risque' tab is selected.

The 'Risque' section displays a table with the following data:

Type risque	Nom risque	Article risque	Statut	Condition	Origine	Date de	Jusqu'au	ID utilisateur
BDIS	Brucellosis	B	4	1		03/08/2004 00:00:00		
BDIS	Tuberculosis	T	3	1		03/08/2004 00:00:00		
BDIS	Leucosis	L	3	1		03/08/2004 00:00:00		
BDIS	Foot-and-mouth disease	F	2	1		03/08/2004 00:00:00		
BDIS	IBR	I	4	1				
BDIS	BlueTongue	BT	4	1				
BHRM	Hormone	H		H00				
BRES	Residue	R		R00				

At the bottom of the page, there is a 'Fermer' button and a footer indicating the user is 'Se déconnecter BAUER #'. The page is constructed with EDS.SystemLib V92005 - version 8.1.

onglet "statut blocage"

Permet de voir si un troupeau est bloqué et, dans l'affirmative, quelles sont les raisons de ce blocage.

L'application permet de bloquer un troupeau qui est en retard de communication des mouvements. Ce blocage se fait au niveau de la "qualification" où des notes peuvent être attribuées aux troupeaux, la note 9 étant la note la plus haute attribuée. Comme le Luxembourg n'attribue pas de note sur base de la qualification, tous les troupeaux ont la note 9.

- Gérer troupeau:** Contains fields for 'Numéro troupeau' (LU95005398-0101), 'Numéro frappe', 'Numéro établissement' (LU95005398), 'Numéro référence externe', 'Nom établissement' (BAUER EMILE), 'Statut troupeau' (Actif), 'Opérateur responsable' (LU950005651), 'Espèce animale' (Bovin), and 'Sorte troupeau' (Unité bovine).
- Statut blocage:** Contains a dropdown for 'Statut blocage' (Normal), a text field for 'Date début', a dropdown for 'Raison blocage', and a text area for 'Commentaire'.
- Qualification:** Contains a dropdown for 'Qualification' (9), a text field for 'Date début', a dropdown for 'Raison qualification', and a text area for 'Commentaire'.

At the bottom of the page, there is a 'Fermer' button and a footer indicating the site was built with EDS.SystemLib V82005 - version 8.1. The taskbar at the bottom shows the Start button, several open applications (Inbox - Outlook Express, Gérer troupeau - Micr..., manuel_éleveur.doc - Micr..., Menu Sanitel - Microsoft I..., Microsoft Excel), and the system clock showing 14:26.

onglet "historique"

Affiche l'historique des changements intervenus au niveau

- de l'opérateur responsable
- de l'adresse de celui-ci
- du statut de blocage
- des raisons de blocage
- de la qualification
- du statut du troupeau.

De	Type notification	Statut	Responsable opérateur	Statut blocage	Raison blocage	Troupeau statut	ID notification
25/12/1996		ACT	LU950001233,	Normal		Actif	

onglet "animaux"

Regroupe les bovins présents dans le troupeau par catégories d'âge et de sexe et permet de faire des recherches sur les bovins du troupeau.

Gérer troupeau - Microsoft Internet Explorer

Sanilux.Net - QAS
3.2.235.0 © 2007 FAVV/AFSCA -- Chargé: 05/08/09 14:24

Aide | Commentaires | Centre information

Home page : Entités de base : Gérer troupeau

Gérer troupeau

Numéro troupeau: LU95005398-0101
Numéro établissement: LU95005398
Nom établissement: BAUER EMILE
Statut troupeau: Actif
Espèce animale: Bovin
Sorte troupeau: Unité bovine

Numéro frappe:
Numéro référence externe:
Opérateur responsable: LU950005651
BAUER EMILE

Général | Opérateur | Emplacement | Exploitation | Contrats | Risque | Statut blocage | Historique | **Animaux** | Séries de marquage | Marques auriculaires en stock

Bovins

Age	Mâle	Femelle	Total
Agé de moins de 6 mois	0	1	1
Agé entre 6 et 12 mois	0	0	0
Agé entre 12 et 24 mois	0	1	1
Agé de 24 mois ou plus	2	44	46
Total	2	46	48

--> 5 lignes affichées

Afficher tous les animaux | Chercher animaux

Animaux

Numéro marquage	Version	Date naissance	Hair Type	Sexe	Type racial	Mère	Exploitation	Statut blocage	Sous-espèce
-----------------	---------	----------------	-----------	------	-------------	------	--------------	----------------	-------------

Se déconnecter BAUER # Fermer

Ce site est construit avec le EDS.SystemLib V82005 - version 8.1

Done

Start | Inbox - Outlook Express | Gérer troupeau - Micr... | manuel_éleveur.doc - Mic... | Menu Sanitel - Microsoft I... | Microsoft Excel | 14:27

En cliquant sur "afficher tous les animaux", les animaux présents dans le troupeau sont listés individuellement.

On peut faire un tri sur les différentes colonnes (voir ECRANS DE RECHERCHE en page 4).

Sanilux.Net - QAS
3.2.235.0 © 2007 FAVV/AFSCA -- Chargé: 05/08/09 14:27

Aide | Commentaires | Centre information

Home page : Entités de base : Gérer troupeau

Gérer troupeau

Numéro troupeau: LU95005398-0101
 Numéro établissement: LU95005398
 Nom établissement: BAUER EMILE
 Statut troupeau: Actif
 Espèce animale: Bovin
 Sorte troupeau: Unité bovine
 Numéro frappe:
 Numéro référence externe:
 Opérateur responsable: LU950005651
 BAUER EMILE

Général | Opérateur | Emplacement | Exploitation | Contrats | Risque | Statut blocage | Historique | Animaux | Séries de marquage | Marques auriculaires en stock

Bovins

Age	Mâle	Femelle	Total
Agé de moins de 6 mois	0	1	1
Agé entre 6 et 12 mois	0	0	0
Agé entre 12 et 24 mois	0	1	1
Agé de 24 mois ou plus	2	44	46
Total	2	46	48

--> 5 lignes affichées

Afficher tous les animaux | Chercher animaux

Animaux

	Numéro marquage	Versjon	Date naissance	Hair Type	Sexe	Type racial	Mère	Exploitation	Statut blocage	Sous-espèce
✓	LU 0 98170350	2	15/05/2000	8 Noire-pie	0 Femelle	1 Laitier	LU037635		Normal	Bovin
✓	LU 5 98170353	2	25/05/2000	8 Noire-pie	0 Femelle	1 Laitier	LU822472		Normal	Bovin
✓	LU 8 98170357	2	19/06/2000	8 Noire-pie	0 Femelle	1 Laitier	LU243384		Normal	Bovin
✓	LU 1 98080736	2	29/01/1999	8 Noire-pie	0 Femelle	1 Laitier	LU037650		Normal	Bovin
✓	LU 1 98080754	2	29/10/1999	8 Noire-pie	0 Femelle	1 Laitier	LU243374		Normal	Bovin
✓	LU 0 98621566	2	24/01/2006	8 Noire-pie	0 Femelle	1 Laitier	LU 1 98302466		Normal	Bovin
✓	LU 7 98621568	2	15/05/2006	8 Noire-pie	0 Femelle	1 Laitier	LU 8 98170357		Normal	Bovin
✓	LU 7 98621571	2	18/06/2006	8 Noire-pie	0 Femelle	1 Laitier	LU 5 98170353		Normal	Bovin
✓	LU 1 98621574	2	11/11/2006	8 Noire-pie	0 Femelle	1 Laitier	LU 7 98302476		Normal	Bovin
✓	LU 6 98621580	2	7/01/2007	8 Noire-pie	0 Femelle	1 Laitier	LU 1 98395164		Normal	Bovin

Se déconnecter BAUER # Fermer

Ce site est construit avec le EDS.SystemLib V82005 - version 8.1

En cliquant sur le crochet ou l'icône "détail", on peut afficher les données du bovin sélectionné.

Le bouton "chercher animaux" permet de faire une sélection des bovins à afficher à l'écran.

Dans le présent cas, "chercher" engendre l'affichage de tous les bovins se trouvant dans le troupeau ("Etat animal 1-INV").

Pour plus de détails sur les recherches au niveau des bovins, veuillez consulter la page 50.

- Critères:** A search form with various dropdown menus and input fields. The 'Etat animal' is set to '1-INV'. Other fields include 'Numéro de marque auriculaire', 'Numéro troupeau' (LU95005398-0101), 'Espèce animale' (Bovin), 'Sous-espèce', 'Robe animal', 'Sexe animal', 'Type racial', 'Numéro externe de groupe', 'Numéro externe de sous-groupe', 'Numéro référence externe', and 'Né avant'.
- Aperçu:** A table header with columns: 'Numéro de marque auriculaire', 'Numéro troupeau', 'Sexe', 'Robe animal', 'Date naissance', 'Date arrivée', 'Date départ', 'Type racial', 'Situation', and 'Numéro unité de production'. A 'Vider' button is located to the right of the header.
- Table:** A table with one visible row containing the following data: LU 6 98621580, 2, 7/01/2007, 8 Noire-pie, 0 Femelle, 1 Laitier, LU 1 98395164, Normal, Bovin.
- Buttons:** 'Chercher' and 'Fermer' buttons are located at the bottom right of the search criteria section. Another 'Fermer' button is at the bottom right of the table.
- Footer:** The page footer includes 'Se déconnecter BAUER #', 'Ce site est construit avec le EDS.SystemLib VS2005 - version 8.1', and the URL: 'http://qas.sanitrace.be/web/QAS_Sanilux_Web/Pages/TrackingUnit/AnimalIdentificationPage.aspx?NavigationMode=LKP_Lookup&ParentPa'.

The Windows taskbar at the bottom shows the Start button, several open applications (Inbox - Outlook Express, Gérer troupeau - Mic..., manuel_éleveur.doc - Mic..., Menu Sanitel - Microsoft I..., Microsoft Excel), and the system clock showing 14:28 on 30/09/2016.

Gérer troupeau - Microsoft Internet Explorer

-- Web Page Dialog

Sanilux.Net - QAS
3.2.235.0 © 2007 FAVV/AFSCA -- Chargé: 05/08/09 14:27

Critères

Numéro de marque auriculaire:
 Numéro troupeau: LU95005398-0101 ✓
 Numéro unité de production:
 Etat animal: 1-INV
 Statut blocage:

Espèce animale: Bovin
 Sous-espèce:
 Robe animal:
 Sexe animal:
 Type racial:

Numéro externe de groupe:
 Numéro externe de sous-groupe:
 Numéro référence externe:
 Né avant:

Aperçu

	Numéro de marque auriculaire	Numéro troupeau	Sexe	Robe animal	Date naissance	Date arrivée	Date départ	Type racial	Situation	Numéro unité de production
✓	LU 0 98170350	LU95005398-0101	0 Femelle	8 Noire-pie	15/05/2000			1 Laitier	1-INV	
✓	LU 5 98170353	LU95005398-0101	0 Femelle	8 Noire-pie	25/05/2000			1 Laitier	1-INV	
✓	LU 8 98170357	LU95005398-0101	0 Femelle	8 Noire-pie	19/06/2000			1 Laitier	1-INV	
✓	LU 1 98080736	LU95005398-0101	0 Femelle	8 Noire-pie	29/01/1999			1 Laitier	1-INV	
✓	LU 1 98080754	LU95005398-0101	0 Femelle	8 Noire-pie	29/10/1999			1 Laitier	1-INV	
✓	LU 0 98621566	LU95005398-0101	0 Femelle	8 Noire-pie	24/01/2006			1 Laitier	1-INV	
✓	LU 7 98621568	LU95005398-0101	0 Femelle	8 Noire-pie	15/05/2006			1 Laitier	1-INV	
✓	LU 7 98621571	LU95005398-0101	0 Femelle	8 Noire-pie	18/06/2006			1 Laitier	1-INV	
✓	LU 1 98621574	LU95005398-0101	0 Femelle	8 Noire-pie	11/11/2006			1 Laitier	1-INV	
✓	LU 6 98621580	LU95005398-0101	0 Femelle	8 Noire-pie	7/01/2007			1 Laitier	1-INV	
✓	LU 6 98552101	LU95005398-0101	0 Femelle	8 Noire-pie	12/03/2005			2 Viandeux	1-INV	
✓	LU 2 98552103	LU95005398-0101	0 Femelle	8 Noire-pie	17/03/2005			1 Laitier	1-INV	
✓	LU 9 98552105	LU95005398-0101	0 Femelle	8 Noire-pie	22/03/2005			1 Laitier	1-INV	
✓	LU 3 98552108	LU95005398-0101	0 Femelle	2 Rouge-pie	28/03/2005			1 Laitier	1-INV	
✓	LU 8 98302467	LU95005398-0101	0 Femelle	8 Noire-pie	10/11/2001			1 Laitier	1-INV	
✓	LU 4 98302469	LU95005398-0101	0 Femelle	8 Noire-pie	7/12/2001			1 Laitier	1-INV	
✓	LU 9 98302475	LU95005398-0101	0 Femelle	8 Noire-pie	13/05/2002			1 Laitier	1-INV	
✓	LU 7 98302476	LU95005398-0101	0 Femelle	8 Noire-pie	8/06/2002			1 Laitier	1-INV	

Se déconnecter BAUER #

Chercher Fermer

Ce site est construit avec le EDS.SystemLib VS2005 - version 8.1

http://qas.sanitrace.be/web/QAS_Sanilux_Web/Pages/TrackingUnit/AnimalIdentificationPage.aspx?NavigationMode=LKP_Lookup&ParentPa

✓	LU 6 98621580	2	7/01/2007	8 Noire-pie	0 Femelle	1 Laitier	LU 1 98395164	Normal	Bovin
---	---------------	---	-----------	-------------	-----------	-----------	---------------	--------	-------

Se déconnecter BAUER #

Fermer

Ce site est construit avec le EDS.SystemLib VS2005 - version 8.1

Done

Start | Inbo... - Outlook Express | Gérer troupeau - Micr... | manuel_éleveur.doc - Mic... | Menu Sanitel - Microsoft I... | Microsoft Excel | 14:28

onglet "séries de marquage"

Affiche les séries de boucles commandées si l'on appuie sur le bouton "afficher séries de marques auriculaires".

Sanilux.Net - QAS

Gérer troupeau

Numéro troupeau:
 Numéro frappe/cachet:

Numéro établissement:
 Numéro référence externe:

Nom établissement:

Statut troupeau:
 Opérateur responsable:

Espèce animale:

Sorte troupeau:

Général
Opérateur
Emplacement
Exploitation
Contrats
Risque
Statut blocage
Historique
Animaux
Séries de marquage
Marques auriculaires en stock

Afficher séries de marques a

Aperçu série de marquage
Insérer

	Type article de commande	Sous-type article de commande	Article commande	Définition marquage lié	Séquence de	Séquence à	Encodage récupération	Date
✓	Matériel bovins	Marques primo-identification pour veaux nouveau-nés	Bouclage Sen. Ultra Saumon	Marques auriculaires primo pour veaux nouveau-nés	99500001	99500001	Attribution manuelle	1/10/2014
✓	Matériel bovins	Marques primo-identification pour veaux nouveau-nés	Bouclage Sen. Ultra Saumon	Marques auriculaires primo pour veaux nouveau-nés	99350601	99350800	Attribution manuelle	19/05/2014
✓	Matériel bovins	Marques primo-identification pour veaux nouveau-nés	Bouclage Sen. Ultra Saumon	Marques auriculaires primo pour veaux nouveau-nés	99286921	99287040	Attribution manuelle	24/07/2013
✓	Matériel bovins	Marques primo-identification pour veaux nouveau-nés	Bouclage Sen. Ultra Saumon	Marques auriculaires primo pour veaux nouveau-nés	99221561	99221680	Attribution manuelle	28/09/2012
✓	Matériel bovins	Marques primo-identification pour veaux nouveau-nés	Bouclage Sen. Ultra Saumon	Marques auriculaires primo pour veaux nouveau-nés	99157241	99157360	Attribution manuelle	27/10/2011
✓	Matériel bovins	Marques primo-identification pour veaux nouveau-nés	Bouclage Sen. Ultra Saumon	Marques auriculaires primo pour veaux nouveau-nés	98947519	98947520	Récupération pour stock association	11/04/2011
✓	Matériel bovins	Marques primo-identification pour veaux nouveau-nés	Bouclage Sen. Ultra Saumon	Marques auriculaires primo pour veaux nouveau-nés	98947470	98947518	Récupération pour stock association	11/04/2011
✓	Matériel bovins	Marques primo-identification pour veaux nouveau-nés	Bouclage Sen. Ultra Saumon	Marques auriculaires primo pour veaux nouveau-nés	98947469	98947469	Récupération pour stock association	11/04/2011
✓	Matériel bovins	Marques primo-identification pour veaux nouveau-nés	Bouclage Sen. Ultra Saumon	Marques auriculaires primo pour veaux nouveau-nés	99097041	99097120	Attribution manuelle	4/02/2011
✓	Matériel bovins	Marques primo-identification pour veaux nouveau-nés	Bouclage Sen. Ultra Saumon	Marques auriculaires primo pour veaux nouveau-nés	98947401	98947520	Attribution manuelle	14/10/2010

onglet "marques auriculaires en stock"

Affiche les boucles en stock si l'on appuie sur le bouton "montrer les marques auriculaires"

The main content area is titled "Gérer troupeau" and contains several input fields for herd management:

- Numéro troupeau: LU95005398-0101
- Numéro établissement: LU95005398
- Nom établissement: BAUER EMILE
- Statut troupeau: Actif
- Espèce animale: Bovin
- Sorte troupeau: Unité bovine
- Numéro frappe: (empty)
- Numéro référence externe: (empty)
- Opérateur responsable: LU950005651

Below the form is a navigation menu with tabs: Général, Opérateur, Emplacement, Exploitation, Contrats, Risque, Statut blocage, Historique, Animaux, Séries de marquage, and **Marques auriculaires en stock**. The "Marques auriculaires en stock" tab is active, showing a sub-tab "Montrer les marques auricula" and a "Number of Markings in Stock" of 37.

The table below the sub-tab is titled "Marques auriculaires en stock" and has the following columns: Numéro marquage, Version, Type article de commande, Sous-type article de commande, Article commande, and Date création. The table body is currently empty.

At the bottom of the page, there is a "Se déconnecter BAUER #" link and a "Fermer" button. A footer note states: "Ce site est construit avec le EDS.SystemLib VS2005 - version 8.1".

Gérer troupeau - Microsoft Internet Explorer

File Edit View Favorites Tools Help

Address http://qas.sanitrace.be/web/QAS_Sanilux_Web/Pages/TrackingUnit/SanitaryUnitMaintenancePage.aspx?ActivityStatus=View&Key=638620694

Sanilux.Net - QAS
3.2.293.0 © 2007 FAVV/AFSCA -- Chargé: 28/09/09 15:25

Aide | Commentaires | Centre information

Home page : Entités de base : Gérer troupeau

Gérer troupeau

Numéro troupeau: LU95005398-0101
 Numéro établissement: LU95005398
 Nom établissement: BAUER EMILE
 Statut troupeau: Actif
 Espèce animale: Bovin
 Sorte troupeau: Unité bovine

Numéro frappe:
 Numéro référence externe:
 Opérateur responsable: LU950005651
 BAUER EMILE

Général | Opérateur | Emplacement | Exploitation | Contrats | Risque | Statut blocage | Historique | Animaux | Séries de marquage | Marques auriculaires en stock

Number of Markings in Stock: 37 [Montrer les marques auricula](#)

Marques auriculaires en stock

Numéro marquage	Version	Type article de commande	Sous-type article de commande	Article commande	Date création
LU 5 95000000	0	Matériel bovins	Marques primo-identification pour veaux nouveau-nés	Boudage Sen. Ultra Saumon	05/08/2009 13:27:51
LU 3 95000001	0	Matériel bovins	Marques primo-identification pour veaux nouveau-nés	Boudage Sen. Ultra Saumon	05/08/2009 13:27:51
LU 1 95000002	0	Matériel bovins	Marques primo-identification pour veaux nouveau-nés	Boudage Sen. Ultra Saumon	05/08/2009 13:27:51
LU 1 95000003	0	Matériel bovins	Marques primo-identification pour veaux nouveau-nés	Boudage Sen. Ultra Saumon	05/08/2009 13:27:51
LU 8 95000004	0	Matériel bovins	Marques primo-identification pour veaux nouveau-nés	Boudage Sen. Ultra Saumon	05/08/2009 13:27:51
LU 6 95000005	0	Matériel bovins	Marques primo-identification pour veaux nouveau-nés	Boudage Sen. Ultra Saumon	05/08/2009 13:27:51
LU 4 95000006	0	Matériel bovins	Marques primo-identification pour veaux nouveau-nés	Boudage Sen. Ultra Saumon	05/08/2009 13:27:51
LU 2 95000007	0	Matériel bovins	Marques primo-identification pour veaux nouveau-nés	Boudage Sen. Ultra Saumon	05/08/2009 13:27:51
LU 0 95000008	0	Matériel bovins	Marques primo-identification pour veaux nouveau-nés	Boudage Sen. Ultra Saumon	05/08/2009 13:27:51
LU 9 95000009	0	Matériel bovins	Marques primo-identification pour veaux nouveau-nés	Boudage Sen. Ultra Saumon	05/08/2009 13:27:51
LU 2 95000010	0	Matériel bovins	Marques primo-identification pour veaux nouveau-nés	Boudage Sen. Ultra Saumon	05/08/2009 13:27:51
LU 0 95000011	0	Matériel bovins	Marques primo-identification pour veaux nouveau-nés	Boudage Sen. Ultra Saumon	05/08/2009 13:27:51
LU 9 95000012	0	Matériel bovins	Marques primo-identification pour veaux nouveau-nés	Boudage Sen. Ultra Saumon	05/08/2009 13:27:51
LU 7 95000013	0	Matériel bovins	Marques primo-identification pour veaux nouveau-nés	Boudage Sen. Ultra Saumon	05/08/2009 13:27:51
LU 5 95000014	0	Matériel bovins	Marques primo-identification pour veaux nouveau-nés	Boudage Sen. Ultra Saumon	05/08/2009 13:27:51
LU 3 95000015	0	Matériel bovins	Marques primo-identification pour veaux nouveau-nés	Boudage Sen. Ultra Saumon	05/08/2009 13:27:51
LU 1 95000016	0	Matériel bovins	Marques primo-identification pour veaux nouveau-nés	Boudage Sen. Ultra Saumon	05/08/2009 13:27:51
LU 1 95000017	0	Matériel bovins	Marques primo-identification pour veaux nouveau-nés	Boudage Sen. Ultra Saumon	05/08/2009 13:27:51
LU 0 95000018	0	Matériel bovins	Marques primo-identification pour veaux nouveau-nés	Boudage Sen. Ultra Saumon	05/08/2009 13:27:51

Se déconnecter BAUER # [Fermer](#)

Ce site est construit avec le EDS.SystemLib V52005 - version 8.1

Done

manuel_éleveur.doc... issue_42070.doc - M... Identification troupeau... Gérer troupeau - ... Inbox - Outlook Exp... 15:31

J. ANIMAUX

1. Chercher animal

Dans la partie "Critères" de l'écran, vous pouvez définir les critères de recherche.

A titre d'exemple, vous pouvez affiner la recherche au niveau de l'état de l'animal:

- 1-INV: le bovin se trouve dans le troupeau
- 2-MOV le bovin a quitté le troupeau mais sa destination n'est pas connue
- 7-SLGH le bovin a été abattu
- 8-XPRT le bovin a été exporté
- 10-RDC le bovin est parti pour le clos d'équarrissage
- 13-BLCK le bovin est bloqué.

- Numéro de marque auriculaire: [Empty]
- Numéro troupeau: LU95005398-0101
- Numéro unité de production: [Empty]
- Etat animal: 1-INV (dropdown menu is open showing options: 1-INV, 2-MOV, 7-SLGH, 8-XPRT, 10-RDC, 13-BLCK)
- Statut blocage: [Empty]
- Espèce animale: Bovin
- Sous-espèce: [Empty]
- Robe animal: [Empty]
- Sexe animal: [Empty]
- Type racial: [Empty]
- Numéro externe de groupe: [Empty]
- Numéro externe de sous-groupe: [Empty]
- Numéro référence externe: [Empty]
- Né avant: [Empty]

Below the criteria is an 'Aperçu' section with a table header: 'Sexe | Robe animal | Date naissance | Date arrivée | Date départ | Type racial | Situation | Numéro unité de production'. The table body is currently empty. At the bottom of the page, there are 'Chercher' and 'Fermer' buttons, and a user login area for 'BAUER #'. The footer indicates 'Ce site est construit avec le EDS.SystemLib VS2005 - version 8.1'.

L'écran ci-dessous donne le résultat d'une recherche des bovins "1-INV", c.à.d. d. de ceux qui se trouvent encore dans le troupeau.

Aperçu											Vider
	Número de marque auriculaire	Número troupeau	Sexe	Robe animal	Date naissance	Date arrivée	Date départ	Type racial	Situation	Número unité de production	
<input checked="" type="checkbox"/>	LU 0 98170350	LU95005398-0101	0 Femelle	8 Noire-pie	15/05/2000			1 Laitier	1-INV		
<input checked="" type="checkbox"/>	LU 5 98170353	LU95005398-0101	0 Femelle	8 Noire-pie	25/05/2000			1 Laitier	1-INV		
<input checked="" type="checkbox"/>	LU 8 98170357	LU95005398-0101	0 Femelle	8 Noire-pie	19/06/2000			1 Laitier	1-INV		
<input checked="" type="checkbox"/>	LU 1 98080736	LU95005398-0101	0 Femelle	8 Noire-pie	29/01/1999			1 Laitier	1-INV		
<input checked="" type="checkbox"/>	LU 1 98080754	LU95005398-0101	0 Femelle	8 Noire-pie	29/10/1999			1 Laitier	1-INV		
<input checked="" type="checkbox"/>	LU 0 98621566	LU95005398-0101	0 Femelle	8 Noire-pie	24/01/2006			1 Laitier	1-INV		
<input checked="" type="checkbox"/>	LU 7 98621568	LU95005398-0101	0 Femelle	8 Noire-pie	15/05/2006			1 Laitier	1-INV		
<input checked="" type="checkbox"/>	LU 7 98621571	LU95005398-0101	0 Femelle	8 Noire-pie	18/06/2006			1 Laitier	1-INV		
<input checked="" type="checkbox"/>	LU 1 98621574	LU95005398-0101	0 Femelle	8 Noire-pie	11/11/2006			1 Laitier	1-INV		
<input checked="" type="checkbox"/>	LU 6 98621580	LU95005398-0101	0 Femelle	8 Noire-pie	7/01/2007			1 Laitier	1-INV		
<input checked="" type="checkbox"/>	LU 6 98552101	LU95005398-0101	0 Femelle	8 Noire-pie	12/03/2005			2 Viandeux	1-INV		
<input checked="" type="checkbox"/>	LU 2 98552103	LU95005398-0101	0 Femelle	8 Noire-pie	17/03/2005			1 Laitier	1-INV		
<input checked="" type="checkbox"/>	LU 9 98552105	LU95005398-0101	0 Femelle	8 Noire-pie	22/03/2005			1 Laitier	1-INV		
<input checked="" type="checkbox"/>	LU 3 98552108	LU95005398-0101	0 Femelle	2 Rouge-pie	28/03/2005			1 Laitier	1-INV		
<input checked="" type="checkbox"/>	LU 8 98302467	LU95005398-0101	0 Femelle	8 Noire-pie	10/11/2001			1 Laitier	1-INV		
<input checked="" type="checkbox"/>	LU 4 98302469	LU95005398-0101	0 Femelle	8 Noire-pie	7/12/2001			1 Laitier	1-INV		
<input checked="" type="checkbox"/>	LU 9 98302475	LU95005398-0101	0 Femelle	8 Noire-pie	13/05/2002			1 Laitier	1-INV		
<input checked="" type="checkbox"/>	LU 7 98302476	LU95005398-0101	0 Femelle	8 Noire-pie	8/06/2002			1 Laitier	1-INV		
<input checked="" type="checkbox"/>	LU 5 98302477	LU95005398-0101	0 Femelle	8 Noire-pie	8/07/2002			1 Laitier	1-INV		
<input checked="" type="checkbox"/>	LU 1 98233746	LU95005398-0101	0 Femelle	8 Noire-pie	3/01/2001			1 Laitier	1-INV		
<input checked="" type="checkbox"/>	LU 1 98233748	LU95005398-0101	0 Femelle	8 Noire-pie	30/01/2001			1 Laitier	1-INV		

En cliquant sur le crochet ou l'icône "détail" on peut afficher les données de l'animal.

onglet "animal"

Affiche les données générales du bovin.

- Gérer animal:** Fields for 'Numéro de marque auriculaire' (LU 98170350 02), 'Numéro bovin', 'Numéro troupeau' (LU95005398-0101), 'Numéro établissement' (LU95005398), 'Statut animal' (Bovin présent à l'inventaire), 'Espèce animale' (Bovin), 'Sous-espèce' (Bovin), 'Exploitation', 'Opérateur responsable' (BAUER EMILE), and 'Numéro référence externe'.
- Information enregistrement:** Fields for 'Date naissance' (15/05/2000), 'Type robe' (8 Noire-pie), 'Sexe' (0 Femelle), 'Type racial' (1 Laitier), 'Race animal', 'Mère' (LU 037635 01), 'Mère génétique' (LU), and 'Flag/qualité échantillon ADN'.
- Information identification:** Fields for 'Dernier numéro de marquage' (2), 'Date de marquage à partir du' (29/03/2007), 'Numéro temporaire', 'Numéro origine', 'Etiquettes abattoir', 'Info passeport' (2 R: reprint after reading mrkluk), and 'Date impression' (19/05/2000). Buttons for 'Historique remarquage' and 'Historique réimpression' are present.
- Information déplacement:** Fields for 'Date achat', 'Date départ', 'Date fin', 'Date importation', 'Date exportation', 'Pays origine/importation', and 'Pays destination'.
- Information supplémentaire sur l'animal:** Fields for 'Numéro externe de groupe', 'Numéro externe de sous-groupe', 'Qualité viande', and 'Prime' (P1, P2).

The interface includes a sidebar on the left with navigation options like 'Animal', 'Risque', 'Historique', and 'Statut blocage'. At the bottom, there is a 'Se déconnecter BAUER #' link and a 'Fermer' button. The footer contains the text 'Ce site est construit avec le EDS SystemLib VS2005 - version 8.1' and the URL 'http://qas.sanitrace.be/web/QAS_Sanilux_Web/Pages/TrackingUnit/AnimalMaintenancePage.aspx?Key=6391009738&NavigationMode=LKP_Lock'.

Remarque

A ce niveau on peut faire des ajouts, modifications et suppressions au niveau des champs "numéro externe de groupe" et "numéro externe de sous-groupe". Pour ce faire, il suffit de cliquer sur l'icône "éditer détail" et de valider l'opération par "mise à jour".

onglet "risque"

Cet onglet reprend les informations sur le statut sanitaire d'un animal.

Identification de l'animal - Microsoft Internet Explorer

Gestion animal -- Web Page Dialog

Sanilux.Net - QAS
3.2.235.0 © 2007 FAVV/AFSCA -- Chargé: 05/08/09 14:31

Gérer animal

Número de marque auriculaire: LU 098170350 02 ✓
 Numéro bovin:
 Numéro troupeau: LU95005398-0101 ✓
 Numéro établissement: LU95005398
 Statut animal: Bovin présent à l'inventaire

Espèce animale: Bovin
 Sous-espèce: Bovin
 Exploitation:
 Opérateur responsable: LU950005651
 BAUER EMILE
 Numéro référence externe:

Animal Risque Historique Statut blocage

Risque

Type risque	Nom risque	Article risque	Statut	Condition	Origine	Date de	Jusqu'au	Rapport aperçu risque	ID utilisateur
BDIS	Brucellosis	B	4	1					
BDIS	Tuberculosis	T	3	1					
BDIS	Leucosis	L	3	1					
BDIS	Foot-and-mouth disease	F	4	1					
BDIS	BVD	BVD	4	1					
BDIS	Para-tuberculosis	PTBC	4	1					
BDIS	BSE	BSE	4	1					
BDIS	IBR	I	4	1					
BDIS	BlueTongue	BT	4	1					
BHRM	Hormone	H	H00						
BCTM	Contaminate	C	C00						
BRES	Residue	R	R00						

--> 12 lignes affichées

Se déconnecter BAUER # Fermer

Ce site est construit avec le EDS.SystemLib VS2005 - version 6.1

http://qas.sanitrace.be/web/QAS_Sanilux_Web/Pages/TrackingUnit/AnimalMaintenancePage.aspx?key=6391009738&NavigationMode=LKP_Lock

Done Inbox - Outlook Express Identification de l'ani... manuel_éleveur.doc - Mic... Menu Sanitel - Microsoft I... Microsoft Excel 14:32

onglet "historique"

Sont repris au niveau de cet historique toutes les interventions ayant un impact sur:

- la naissance
- les mouvements
- le statut de blocage
- la raison d'impression du passeport statut du troupeau.

- Número de marque auriculaire: LU 98170350
- Número bovin: (empty)
- Número troupeau: LU95005398-0101
- Número établissement: LU95005398
- Statut animal: Bovin présent à l'inventaire
- Espèce animale: Bovin
- Sous-espèce: Bovin
- Exploitation: (empty)
- Opérateur responsable: LU950005651
- BAUER EMILE
- Numéro référence externe: (empty)

Buttons: Animal, Risque, Statut blocage

Données historiques

De	Troupeau	Exploitation	Statut blocage	Raison blocage	Raison impression passeport	Statut animal	Auteur
15/05/2000	LU95005398-0101	/			1ère identification impression non urgente	Bovin présent à l'inventaire du troupeau	MIGRATED
30/07/2009	LU95005398-0101	/	Normal		reprint after reading mrkluk	Bovin présent à l'inventaire du troupeau	BAUER

--> 2 lignes affichées

Se déconnecter BAUER # Fermer

http://qas.sanitrace.be/web/QA5_Sanilux_Web/Pages/TrackingUnit/AnimalMaintenancePage.aspx?Key=6391009738&NavigationMode=LKP_Look

Bouton « historique traçabilité »

Sont repris dans cet historique:

- la naissance
- les mouvements
- les changements du signalétique
- les changements de risque
- le retagging (le rebouclage de l'animal avec des boucles de remplacement lors de la perte de marques auriculaires)
- la réimpression du passeport.

- Critères de recherche:** A search form with fields for "Type notification", "Genre notification", "Statut notification" (set to "Accepté"), "Espèce animale" (set to "Bovin"), "Afficher détails" (set to "Montrer détails"), "Survenance à partir de", "Created From", "Dernière mise à jour au", "ID notification", "Numéro référence", "Opérateur", "Etablissement", "Troupeau" (set to "LU95005398-0101"), and "Animal" (set to "LU 098170350").
- Aperçu notifications:** A table showing a list of notifications. The first row is highlighted:

ID	Type	Genre	Statut	Date	Opérateur	Troupeau	De	Etablissement	Jusqu'à	Etablissement	Espèce animale	#	Valeur
875898405	Retagging	Identification de l'animal	Accepté	29/03/2007		LU95005398-0101					Bovin		

Below the table, there are "Chercher" and "Fermer" buttons. The page footer includes "Se déconnecter BAUER #", "Ce site est construit avec le EDS.SystemLib VS2005 - version 8.1", and the URL "http://qas.sanitrace.be/web/QAS_Sanilux_Web/Pages/Notification/NotificationIdentificationPage.aspx?ActivityStatus=Search&Search".

The bottom of the screenshot shows the Windows taskbar with several open applications: "manuel_éleveur.doc - Mic...", "issue_42070.doc - Micros...", "Identification troupeau - ...", "Identification de l'ani...", and "Inbox - Outlook Express". The system clock shows "15:57".

Bouton « historique notifications »

Affiche l'historique des notifications qui ont été faites pour un bovin donné.

ID	Type	Genre	Statut	Date	Opérateur	Troupeau	Espèce animale	#	Valeur	Référence animal	Vrs.	Sexe	Robe	Race
875898405	Retagging	Identification de l'animal	Accepté	29/03/2007		LU95005398-0101	Bovin			LU98170350	2	0 Femelle	8 Noire-pie	1 Laitier

onglet "statut blocage"

Renseigne la raison du blocage d'un bovin lorsque ceci est le cas.

Gérer animal

Número de marque auriculaire	LU 0 98170350 02	Espèce animale	Bovin
Número bovin		Sous-espèce	Bovin
Número troupeau	LU95005398-0101	Exploitation	
Número établissement	LU95005398	Opérateur responsable	BAUER EMILE
Statut animal	Bovin présent à l'inventaire	Número référence externe	

Buttons: Animal, Risque, Historique, **Statut blocage**

Statut blocage

Statut blocage	Normal	Raison blocage	
Date début		Commentaire	
Flag Vignette	<input checked="" type="checkbox"/>		

Footer: Se déconnecter BAUER # Fermer

URL: http://qas.sanitrace.be/web/QAS_Sanilux_Web/Pages/TrackingUnit/AnimalMaintenancePage.aspx?Key=6391009738&NavigationMode=LKP_Look

Taskbar: manuel_éleveur.doc - Mic..., issue_42070.doc - Micros..., Identification troupeau - ..., Identification de l'ani..., Inbox - Outlook Express, 15:59

K. BELTRACE

1. Chercher information d'abattage

Donne des informations sur l'abattage d'un bovin.

Ces données ne seront disponibles qu'une fois le système BELTRACE en place au Luxembourg.

The page header includes the logo for Sanilux.Net - QAS, version 3.2.235.0, and navigation links for "Aide", "Commentaires", and "Centre information". The breadcrumb trail indicates the current page is "Home page : Beltrace : Chercher Slaughter Info".

The main content area is divided into two sections: "Critères" (Criteria) and "Résultat" (Result).

Critères:

- Date abattage: [] Jusqu'à: []
- Espèce animale: []
- Sous-espèce: []
- Statut: []
- Troupeau: LU95005398-0101
- Identification / No. de frappe: []
- Numéro de marquage du bovin: LU []
- Alerter Info Type: []

Résultat:

Date arrivée	Date abattage	Espèce animale	Nombre	Identification	Statut	Vider	Alerter
--------------	---------------	----------------	--------	----------------	--------	-------	---------

At the bottom of the page, there is a "Se déconnecter BAUER #" link and "Chercher" and "Fermer" buttons. A footer note states: "Ce site est construit avec le EDS.SystemLib VS2005 - version 8.1".

The Windows taskbar at the bottom shows several open applications: "Inbox - Outlook Express", "Slaughter Lot Info Ide...", "manuel_eleveur.doc - Mic...", "Menu Sanitel - Microsoft I...", and "Microsoft Excel". The system clock shows 14:36.

L. TÂCHES COMMUNES

1. Aperçu rapports

Cette option vous donne la possibilité d'afficher et d'imprimer ensuite un certain nombre de rapports.

On peut les sélectionner par thèmes dans une "combo box".

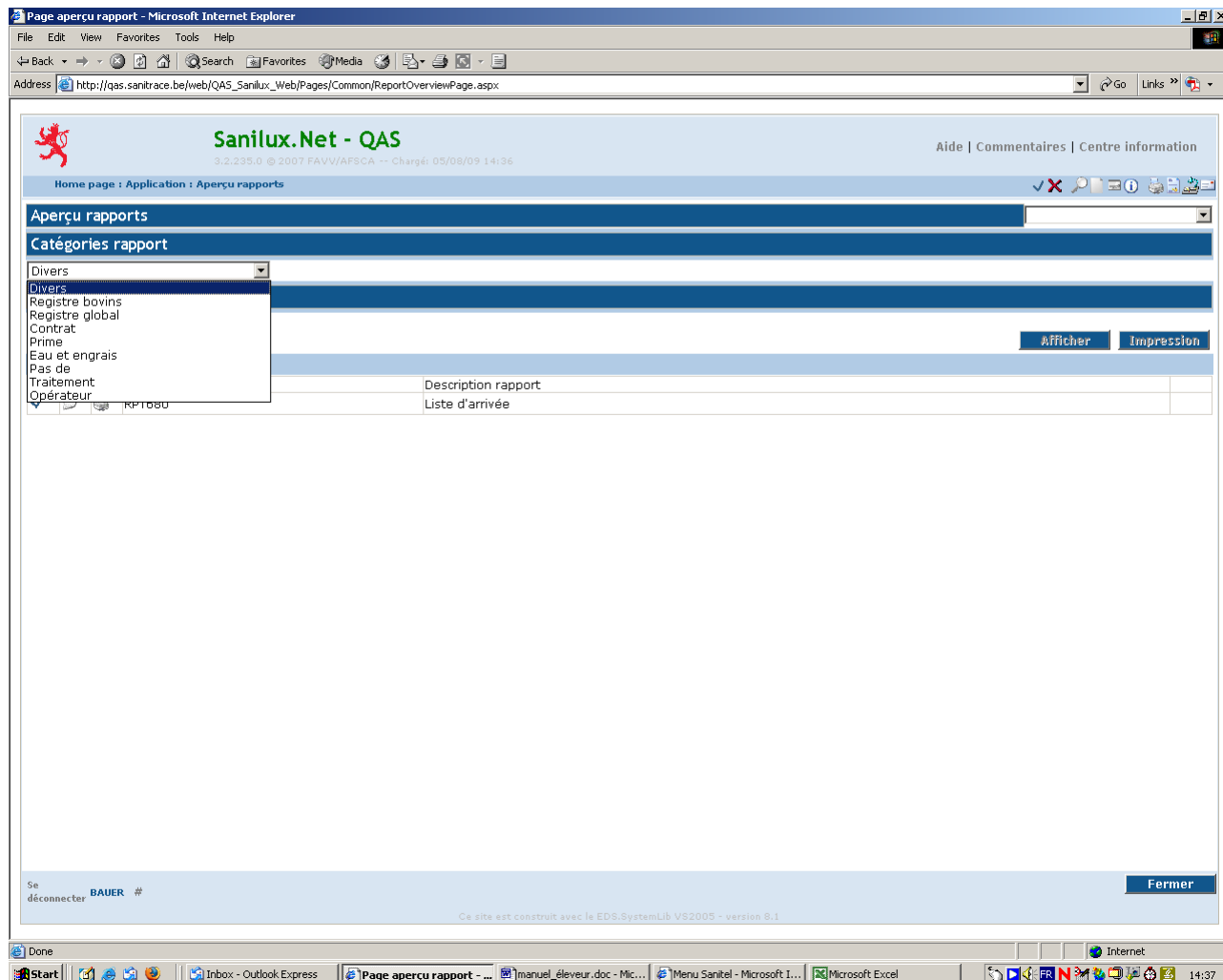

Les rapports les plus intéressants concernent le cheptel.

Ces rapports représentent les différents éléments qui composent le registre de bétail tel qu'il vous est envoyé au début de chaque année.

ID	Description rapport
✓ RPT760	R2 - Données administratives
✓ RPT770	R3 - Registre actuel bovins
✓ RPT780	R4 - Numéros de marque auriculaire en stock
✓ RPT785	R5 - Ajoute au registre

At the bottom of the page, there is a 'Se déconnecter BAUER #' link and a 'Fermer' button. The footer indicates the site is built with EDS.SystemLib V82005 - version 8.1.

Les rapports qui sont utiles pour la gestion de votre troupeau sont les suivants :

Sous la catégorie « Registre bovins » :

- RPT770 → Registre de tous vos bovins actuel (Registre de bétail / Stallbuch) ;
- RPT780 → Registre des marques auriculaires disponibles ;
- RPT785 → Pages blanches d'un registre de bétail.

Sous la catégorie « Divers » :

- RPT650 → Information sur les naissances dans votre troupeau ;
- RPT790 → Information sur les bovins présents dans votre troupeau sur une période donnée.

Gérer profil

Par profil on entend les paramètres qui sont applicables aux différents utilisateurs. Ainsi, en tant qu'éleveur, un profil spécifique vous est attribué d'office.

Certains de ces paramètres sont gérés par le Service Sanitel à la demande d'accès, d'autres peuvent être changés par l'utilisateur.

Les paramètres se retrouvent sur 4 pages différentes.

page 1

langue: français (recommandé), allemand, anglais ou néerlandais

imprimante par défaut: pas utilisé

affinité: ASV par défaut pour le Luxembourg

menu démarrage: détermine le menu qui est affiché (menu agriculteur par défaut pour les éleveurs)

Page sans titre - Microsoft Internet Explorer

File Edit View Favorites Tools Help

Back Forward Stop Search Favorites Media

Address http://qas.sanitrace.be/web/QAS_Sanilux_Web/Pages/Common/UserProfilePage.aspx Go Links

Sanilux.Net - QAS Au sujet de

3.2.235.0 © 2007 FAVV/AFSCA -- Chargé: 05/08/09 14:39

p.1 p.2 p.3 p.4

Langue Français

Imprimante par défaut

Affinité ASV

Menu démarrage Menu: Agriculteur

Cacher menu du haut

Cacher menu "breadorumb"

Mise à jour profil

Copyright © 2000-2006 Electronic Data Systems Corporation. All Rights Reserved.
This site conforms to the standards of the EDI-migration Strategy and is built with the EDSsystem:BE V92005 - release 7.0

Done Internet

Start Inbox - Outlook Express Page sans titre - Micro... manuel_eleveur.doc - Mic... Menu Sanitel - Microsoft I... Microsoft Excel 14:39

page 2

opérateur lié: le code de l'opérateur dans l'application

établissement lié: le ou les établissements liés à cet utilisateur

troupeau lié: le troupeau lié à l'établissement

- Espèce animale/sous-espèce par défaut:** A dropdown menu currently showing 'Bovin'.
- Transporteur par défaut:** A text input field.
- Catégorie de poids par défaut:** A dropdown menu currently showing 'Bovin'.
- Propriétaire par défaut:** A text input field.
- Mode abattage par défaut:** A dropdown menu.
- Déclarant par défaut:** A text input field.
- Auteur est propriétaire par défaut**

At the bottom of the form area, there are two buttons: 'Insérer paramètres établissement' and 'Mise à jour profil'. The footer of the page contains copyright information: 'Copyright © 2000-2006 Electronic Data Systems Corporation. All Rights Reserved. This site conforms to the standards of the EDS Intranet strategy and is built with the EDS SystemLib V52005 - release 7.0'. The Windows taskbar at the bottom shows the Start button and several open applications, including 'Inbox - Microsoft Out...', 'manuel_éleveur_ver2...', 'Menu Sanitel - Windo...', and 'Page sans titre - Win...'. The system clock shows the time as 10:03.

page 4

mode informations: il s'agit en fait du mode selon lequel l'utilisateur désire recevoir les communications système ou celles du Service Sanitel. Il est recommandé de choisir "immédiatement" pour recevoir immédiatement toutes les informations utiles. Ceci est notamment utile lorsque des maintenances sont prévus pour le logiciel.

limitation nombre lignes d'affichage: permet de limiter le nombre des lignes d'un résultat de recherche

age limit Calf (in days): pas applicable

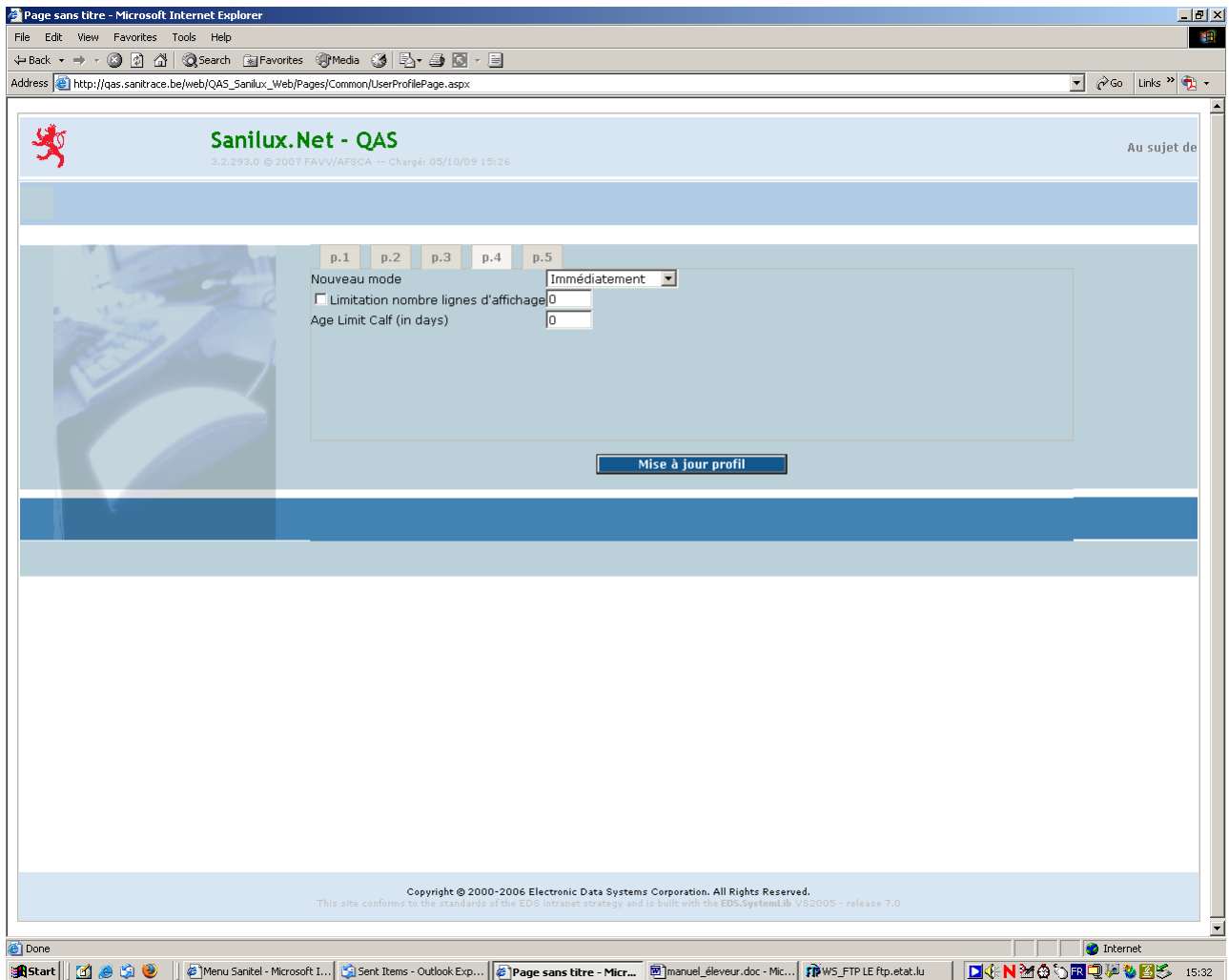

2. Modifier mot de passe

Il est recommandé de changer de temps en temps le mot de passe. Un tel changement se fait par le biais de cette option. Le mot de passe actuel doit d'abord être encodé puis deux fois le nouveau mot de passe désiré.

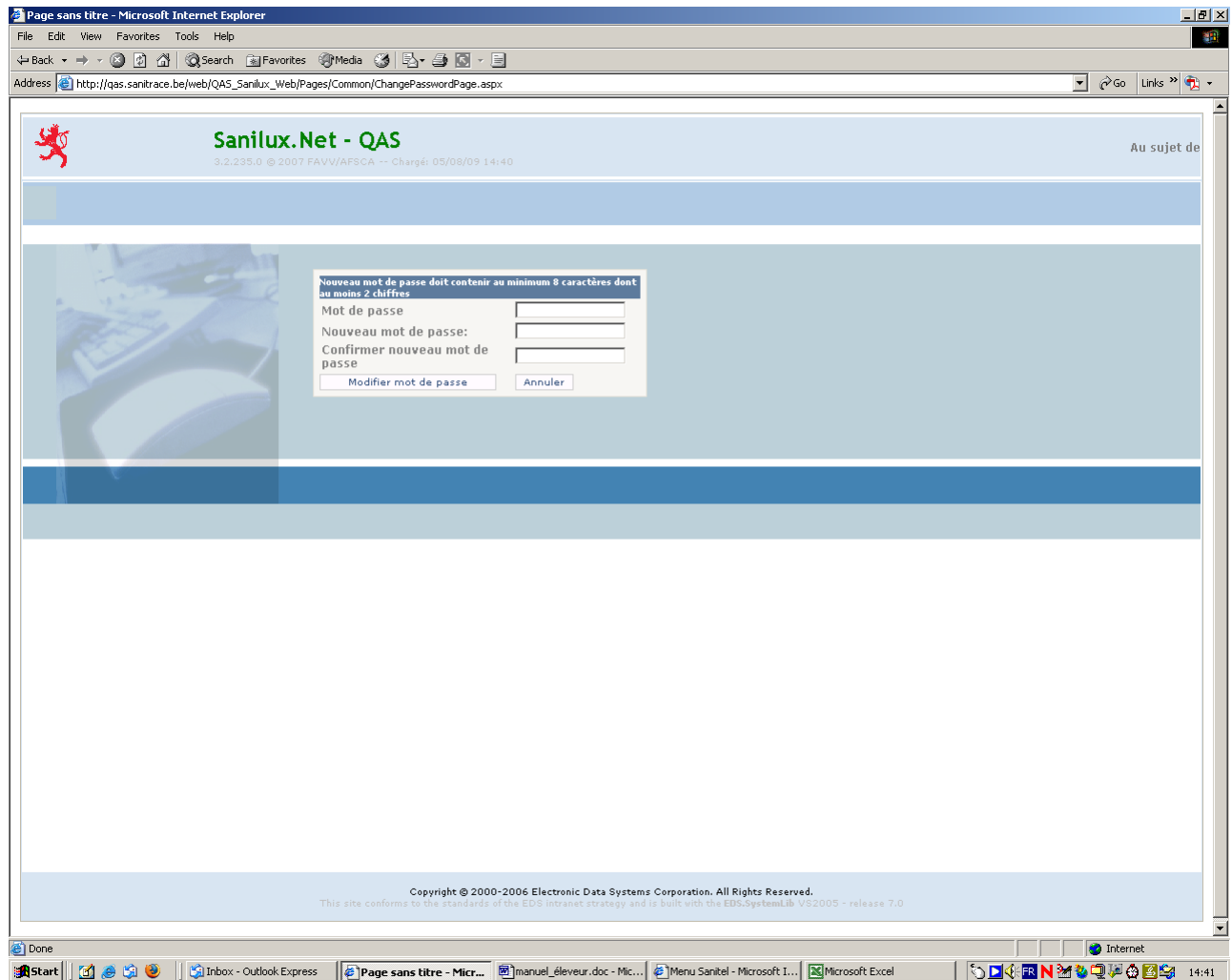

Remarque

Le mot de passe doit contenir au moins 8 caractères dont au moins 2 chiffres.

3. Au sujet de

L'écran qui s'affiche vous renseigne sur la version déployée.

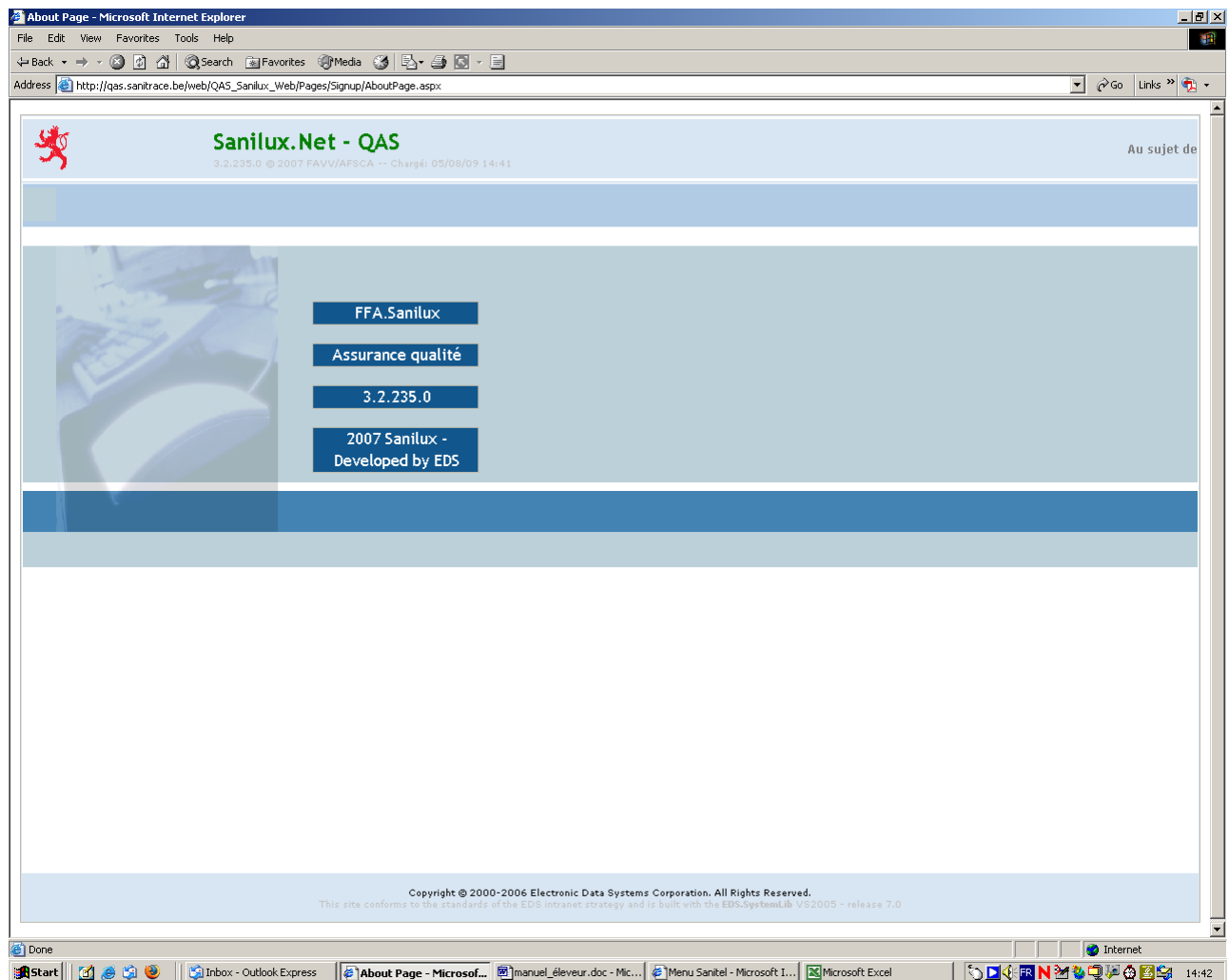

M. Annexes

1. Passeport

		<p align="center">GRAND-DUCHÉ DE LUXEMBOURG</p> <p align="center"></p> <p align="center">Passeport Bovin Rinderpass</p> <p align="right">LU 59935 0673</p> <p>Vers. R. Dat. Prod. 01 42 08/02/16</p>
<p>Validité limitée Begrenzte Gültigkeit</p> <p>Vers. R. Dat. Prod. 01 42 08/02/16</p>	<p>Troupeau / Herde LU95005800 RUE DE LA POSTE 1 1234 LUXEMBOURG MUSTERMANN MAX</p> <p>Date de sortie Abgangsdatum 20</p> <p>Signature cédant Unterschrift Überlasser</p>	<p>BVD négativ</p> <p>Naissance / Geburt 01/02/2016</p> <p>Robe / Haarkleid 8 Schwarz-Weiss</p> <p>Sexe / Geschlecht Männlich</p> <p>Type racial / Rassetyp 1 Milch</p> <p>Mère / Mutter LU 99350606</p> <p>Troupeau Naissance / Geburtsherde LU95005800 1234 LUXEMBOURG MUSTERMANN MAX</p> <p>Historique / Vorgeschichte: Pays Troupeau - Date d'arrivée</p> <p>Troupeau précédent / Vorherige Herde:</p>
<p>Bovin mort: <input type="checkbox"/></p> <p>Date de sortie 20</p> <p>N° Transporteur Preneur</p>	<p>Numéro Marque auriculaire Ohrmarkennummer 599350673</p> <p>N° de version document 0 1 Versionsnr. Dokument</p> <p>Date de sortie Abgangsdatum 20</p> <p>N° Transporteur Nr. Transporteur Preneur Übernehmer</p> <p>Signature Unterschrift</p> <p>N° de communication WEB Nr. der Meldung WEB</p> <p>Date de notification Datum der Meldung 20</p>	<p align="center">GRAND-DUCHÉ DE LUXEMBOURG</p> <p align="center">Volet de sortie / Abgangsabschnitt</p> <p align="right">LU 59935 0673</p> <p>LU599350673 2195005800</p> <p>Vers. R. Dat. Prod. 01 42 08/02/16</p>
<p>Troupeau Naissance LU95005800 RUE DE LA POSTE 1 1234 LUXEMBOURG MUSTERMANN MAX</p> <p>Robe 8 Schwarz-Weiss</p> <p>Sexe Männlich</p> <p>Type racial Milch</p> <p>Mère LU 99350606</p> <p>Vers. R. Dat. Prod. 01 42 08/02/16</p>		<p>Herde LU95005800 RUE DE LA POSTE 1 1234 LUXEMBOURG</p> <p>Verantwortlicher MUSTERMANN MAX RUE DE LA POSTE 1 L-1234 LUXEMBOURG</p> <p>Collez ici l'étiquette code à barres du nouveau troupeau. Hier das Strichcode-Etikett der neuen Herde aufkleben.</p>

Voici quelques informations sur le contenu des codes à barres reproduits sur le passeport :

LU599350673 3195005800

- LU** = code pays
- 5** = check digit
- 99350673** = numéro de boucle
- 3** = passeport (pour le volet de sortie ce chiffre est 2)
- 1** = numéro de version
- 95005800** = numéro d'établissement

2. Lettre-circulaire aux détenteurs de bovins (extrait concernant type de race)

Luxemburg, den 30. Januar 2008

MITTEILUNG an alle Rinderhalter

Sehr geehrte Dame,
Sehr geehrter Herr,

[...]

Da bei vielen Züchtern Unklarheit herrscht über den **Rassetyp** mit dem die Kälber an die zentrale Datenbank zu melden sind, sei nachfolgend präzisiert wie der Rassetyp anzugeben ist.

Der Rassetyp ist eine Bezeichnung welche aufgrund der Rassezugehörigkeit eines bestimmten Tieres und der Zuchtrichtung dieser Rasse/Linie, respektive der Rassezugehörigkeit der Vorfahren dieses Tieres und der Zuchtrichtung dieser Rassen/Linien bei der Geburt vom Landwirt an das Tier vergeben wird.

Die Tiere werden in folgende drei Rassetypen eingeteilt:

- Milchtyp (Rassetyp Nummer 1)
- Fleischtyp (Rassetyp Nummer 2)
- Mischtyp (Rassetyp Nummer 3).

Die Zugehörigkeit eines Tieres zu einer bestimmten Rinderrasse ist in diesem Zusammenhang nicht an die offizielle Eintragung im Herdbuch dieser Rasse gebunden. Sämtliche Tiere, also auch Nichtherdbuchtiere sowie Kreuzungstiere, werden einem Rassetyp zugeordnet.

Der Rassetyp orientiert sich an der Zuchtrichtung **der Rasse** (z.B. Zuchtrichtung Milch) und nicht an der tatsächlichen Nutzung eines **individuellen** Tieres (z.B. für die Fleischerzeugung). Obwohl in den meisten Fällen eine Übereinstimmung zwischen Zuchtrichtung (sprich Rassetyp) und Nutzungsart besteht, sind Ausnahmen möglich. Ein relevantes Beispiel ist hier die Milchviehhaltung. Für die auf einem Milchviehbetrieb geborenen männlichen Kälber ist bei der Vergabe des Rassetyps **nicht** die spätere Nutzung zur Fleischerzeugung ausschlaggebend, sondern die Zugehörigkeit zu einer Milchrasse (= Zuchtrichtung Milch) respektive Kreuzung.

Bei der Vergabe des Rassetyps an ein Tier wird wie folgt vorgegangen:

Reinrassige Tiere werden gemäß folgender Tabelle einem Rassetyp zugeordnet:

Milchtyp (Rassetyp Nummer 1)	Holstein-Schwarzbunte, Holstein-Rotbunte, Jersey, Braunvieh, Normande, Angler, Rotbunte-Doppelnutzung*, Fleckvieh*, Montbéliarde*, ...
Fleischtyp (Rassetyp Nummer 2)	Limousin, Charolais, Blonde d'Aquitaine, Aberdeen Angus, Deutsch Angus, Weissblauen Belgier (Blanc Bleu Belge)*, Piemontese, Galloway, Aubrac, Highland, Salers*, ...
Mischtyp (Rassetyp Nummer 3)	Innerhalb der mit einem * versehenen Rassen bestehen Zuchtlinien welche eher auf Fleisch oder auf Milch gezüchtet sind. Je nachdem ob das Tier züchterisch gesehen eher für die Milch- oder Fleischgewinnung bestimmt ist, erfolgt eine Zuteilung unter 1, resp. 2. Besteht jedoch für die mit * markierten, sowie für weitere Rassen oder Kreuzungstiere keine eindeutige Zuordnung, ist der Mischtyp (Rassetyp Nummer 3) zuzuteilen.

Kreuzungstiere werden gemäß der Rassezugehörigkeit ihrer Vorfahren und deren Zuchtichtung wie folgt einem Rassetyp zugeordnet:

- Vater Milchtyp (Rassetyp 1) x Mutter Milchtyp (Rassetyp 1) ---> Milchtyp (Rassetyp 1)
- Vater Fleischtyp (Rassetyp 2) x Mutter Fleischtyp (Rassetyp 2) ---> Fleischtyp (Rassetyp 2)
- Vater Mischtyp (Rassetyp 3) x Mutter Mischtyp (Rassetyp 3) ---> Mischtyp (Rassetyp 3)
- Kreuzung Milchtyp (Rassetyp 1) x Fleischtyp (Rassetyp 2) ---> Mischtyp (Rassetyp 3)
- Kreuzung Mischtyp (Rassetyp 3) x Fleischtyp (Rassetyp 2) ---> Fleischtyp (Rassetyp 2)
oder Mischtyp (Rassetyp 3)
- Kreuzung Mischtyp (Rassetyp 3) x Milchtyp (Rassetyp 1) ---> Milchtyp (Rassetyp 1)
oder Mischtyp (Rassetyp 3)

Beispiele:

Eine **Milchkuh** der Rasse Holstein-Schwarzbunte (**Rassetyp 1 = Milchtyp**) wird mit einem **Bullen** derselben Rasse (**Rassetyp 1 = Milchtyp**) besamt und gebärt ein männliches Kalb. Dieses **Kalb** wird auf der Geburtsmeldung mit dem **Rassetyp 1 (Milchtyp)** eingetragen und nicht mit dem Rassetyp 2 (Fleischtyp), obwohl dieses Tier voraussichtlich später ausschließlich zur Fleischerzeugung genutzt wird.

Männliche Kälber aber, die von einer **Milchkuh** der Rasse Holstein-Schwarzbunte (**Rassetyp 1 = Milchtyp**) geboren und von einem **Bullen** einer Fleischrasse (z.B. Limousin) (**Rassetyp 2 = Fleischtyp**) gezeugt wurden, sind bei der Geburtsmeldung mit dem **Rassetyp 3 (Mischtyp)** einzutragen.

[...]

Mit freundlichen Grüßen,
die Sanitel - Dienststelle