UNSERE LANDWIRTSCHAFT IN ZAHLEN

Was wächst auf Luxemburgs Feldern?

2024, in Hektar

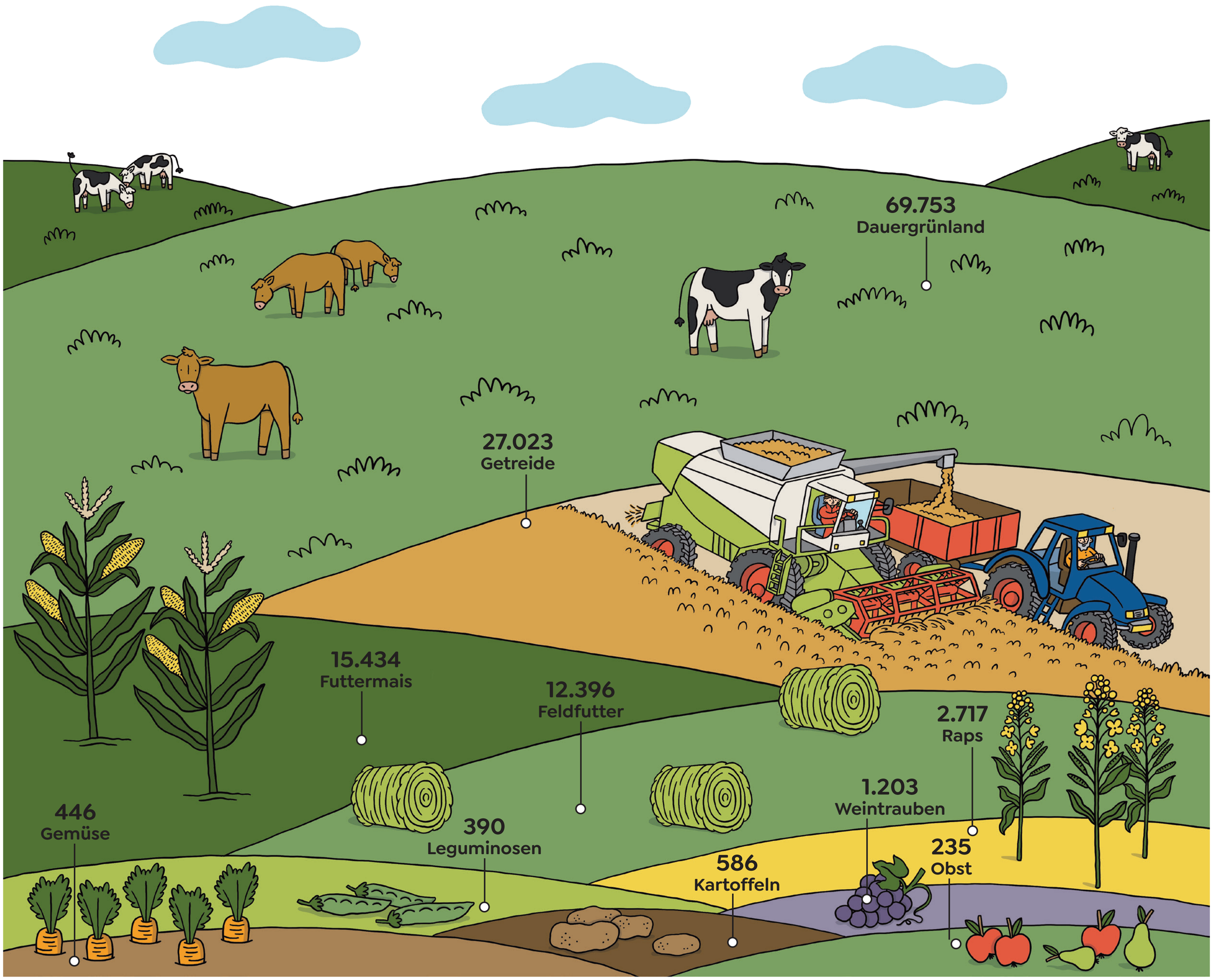

Quelle: SER/STATEC
Illustration: lys.illustrations

DIE REGIERUNG
DES GROSSHERZOGTUMS LUXEMBURG
Ministerium für Landwirtschaft, Ernährung und Weinbau

UNSERE LANDWIRTSCHAFT IN ZAHLEN

Anzahl und Größe landwirtschaftlicher Betriebe in Luxemburg

Entwicklung von 2015 bis 2024

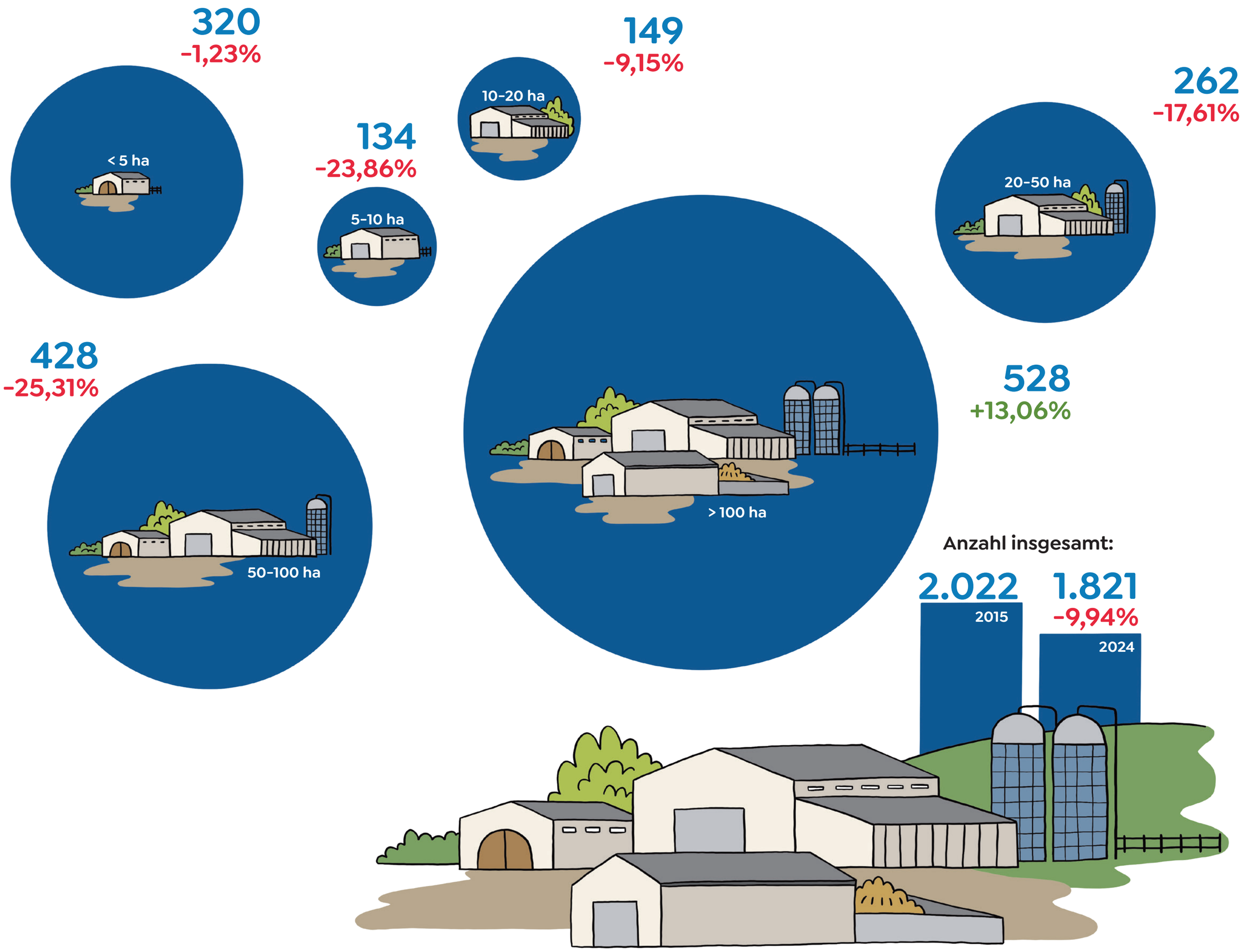

Quelle: SER/STATEC
Illustration: lys.illustrations

DIE REGIERUNG
DES GROSSHERZOGTUMS LUXEMBURG
Ministerium für Landwirtschaft, Ernährung und Weinbau

UNSERE LANDWIRTSCHAFT IN ZAHLEN

Gemüseanbau in Luxemburg

Entwicklung von 2015 bis 2024, in Hektar

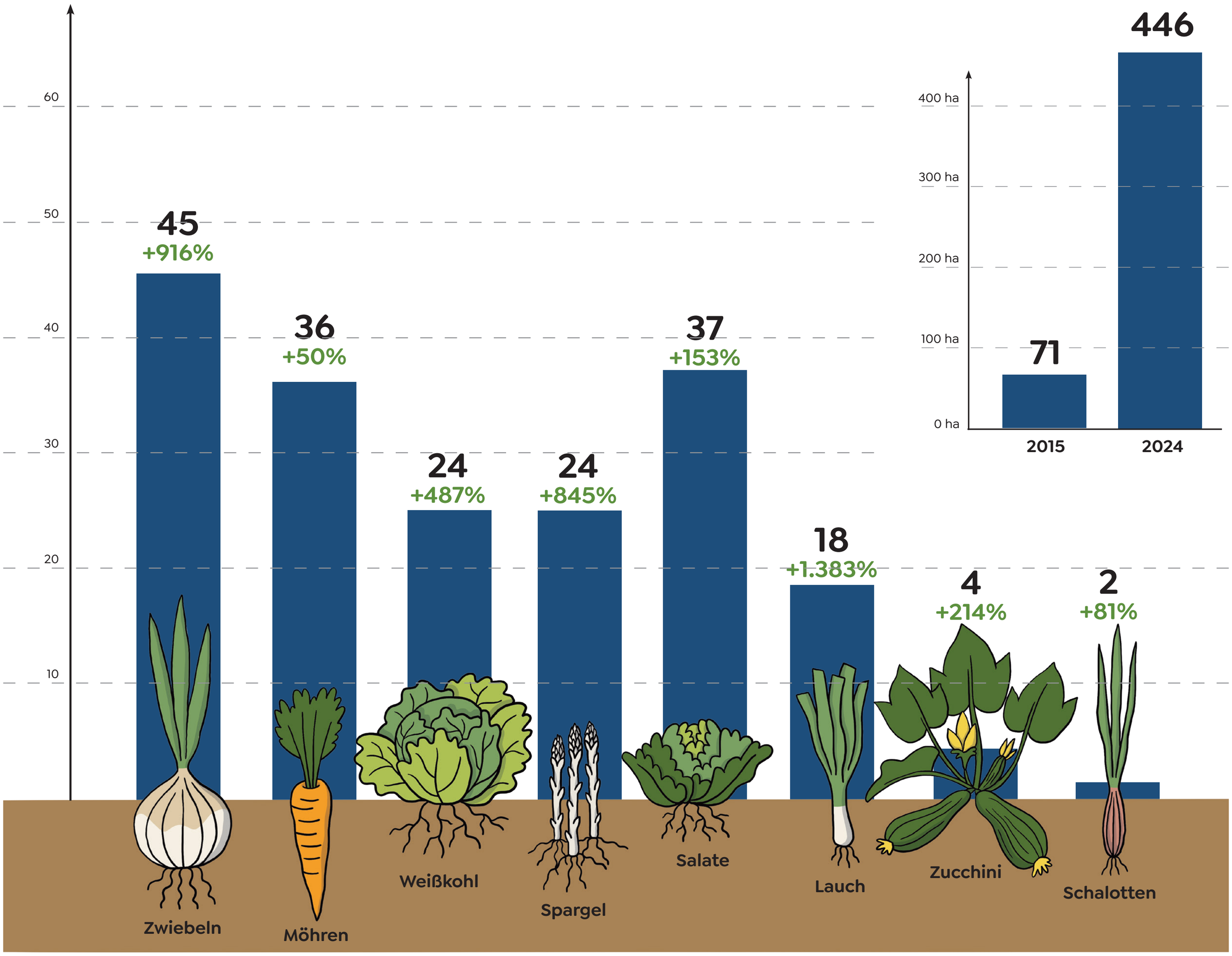

Quelle: SER/STATEC
Illustration: lys.illustrations

DIE REGIERUNG
DES GROSSHERZOGTUMS LUXEMBURG
Ministerium für Landwirtschaft, Ernährung und Weinbau

UNSERE LANDWIRTSCHAFT IN ZAHLEN

Obstanbau in Luxemburg

2024, in Hektar

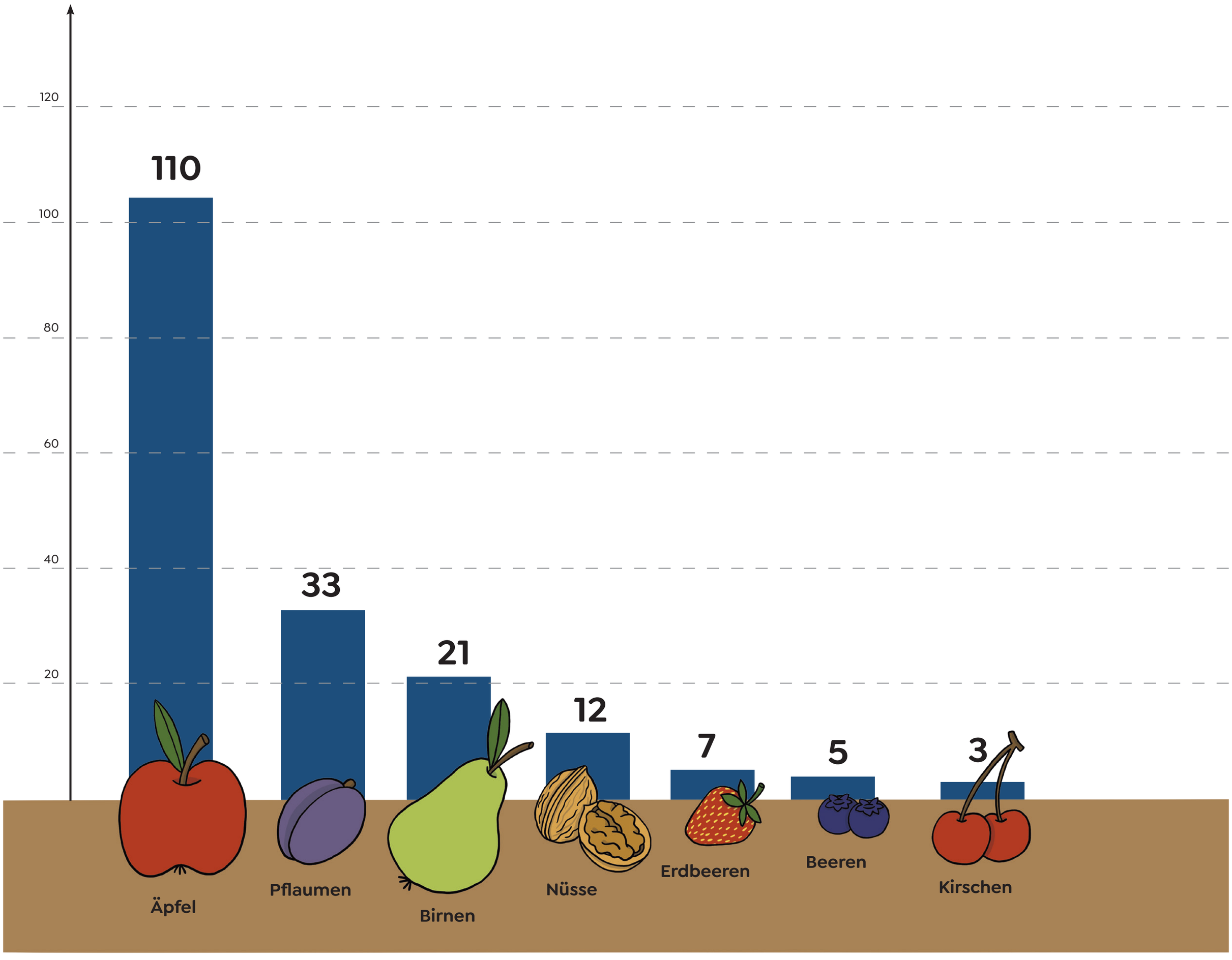

Quelle: SER/STATEC
Illustration: lys.illustrations

DIE REGIERUNG
DES GROSSHERZOGTUMS LUXEMBURG
Ministerium für Landwirtschaft, Ernährung und Weinbau

UNSERE LANDWIRTSCHAFT IN ZAHLEN

Getreideanbau in Luxemburg

Entwicklung von 2015 bis 2024, in Hektar

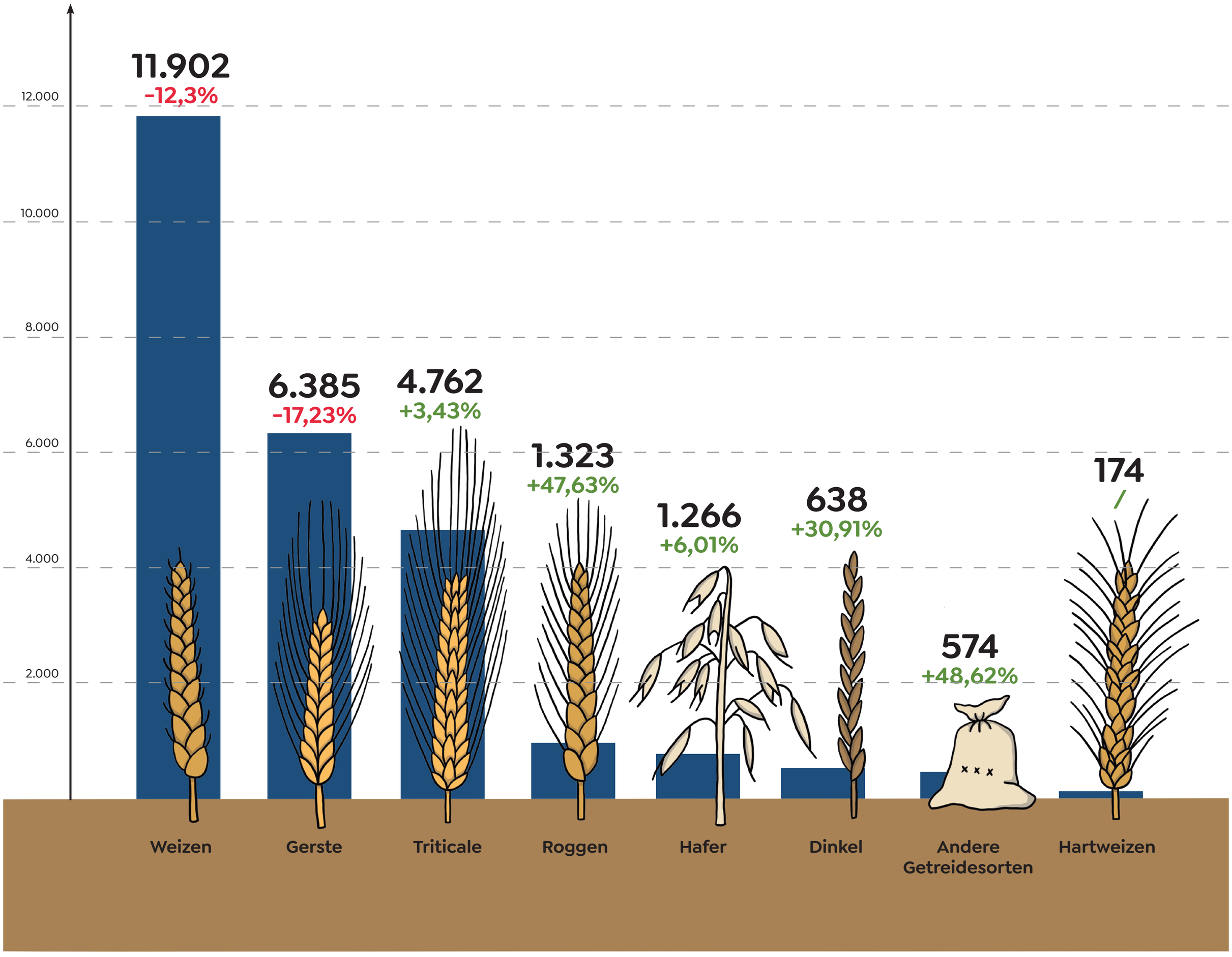

Quelle: SER/STATEC
Illustration: lys.illustrations

DIE REGIERUNG
DES GROSSHERZOGTUMS LUXEMBURG
Ministerium für Landwirtschaft, Ernährung und Weinbau

UNSERE LANDWIRTSCHAFT IN ZAHLEN

Tierbestand in Luxemburg

Anzahl der Tiere, Entwicklung von 2015 bis 2024

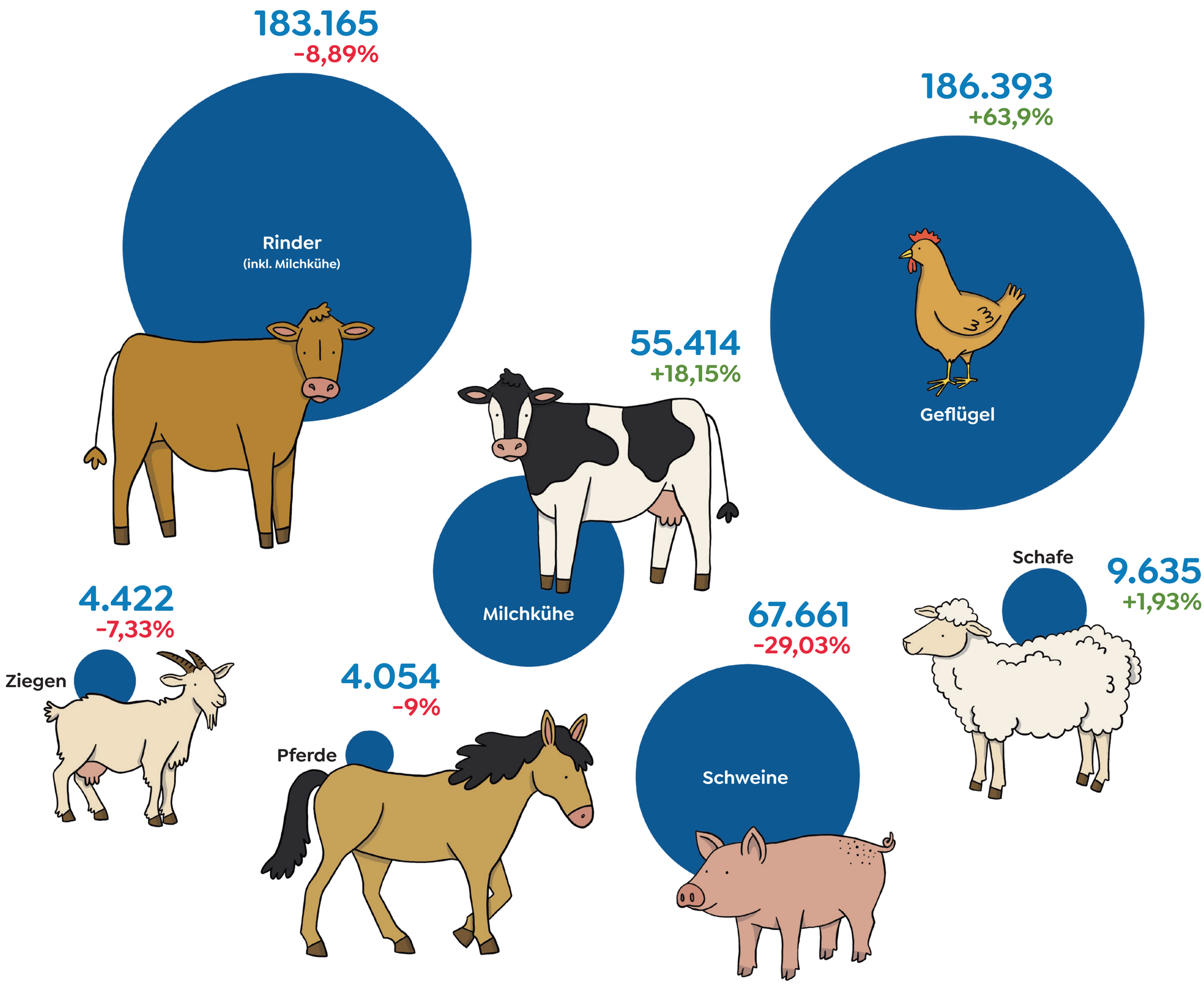

Quelle: SER/STATEC
Illustration: lys.illustrations

DIE REGIERUNG
DES GROSSHERZOGTUMS LUXEMBURG
Ministerium für Landwirtschaft, Ernährung
und Weinbau

UNSERE LANDWIRTSCHAFT IN ZAHLEN

Flächennutzung in Luxemburg

Entwicklung von 2015 bis 2024

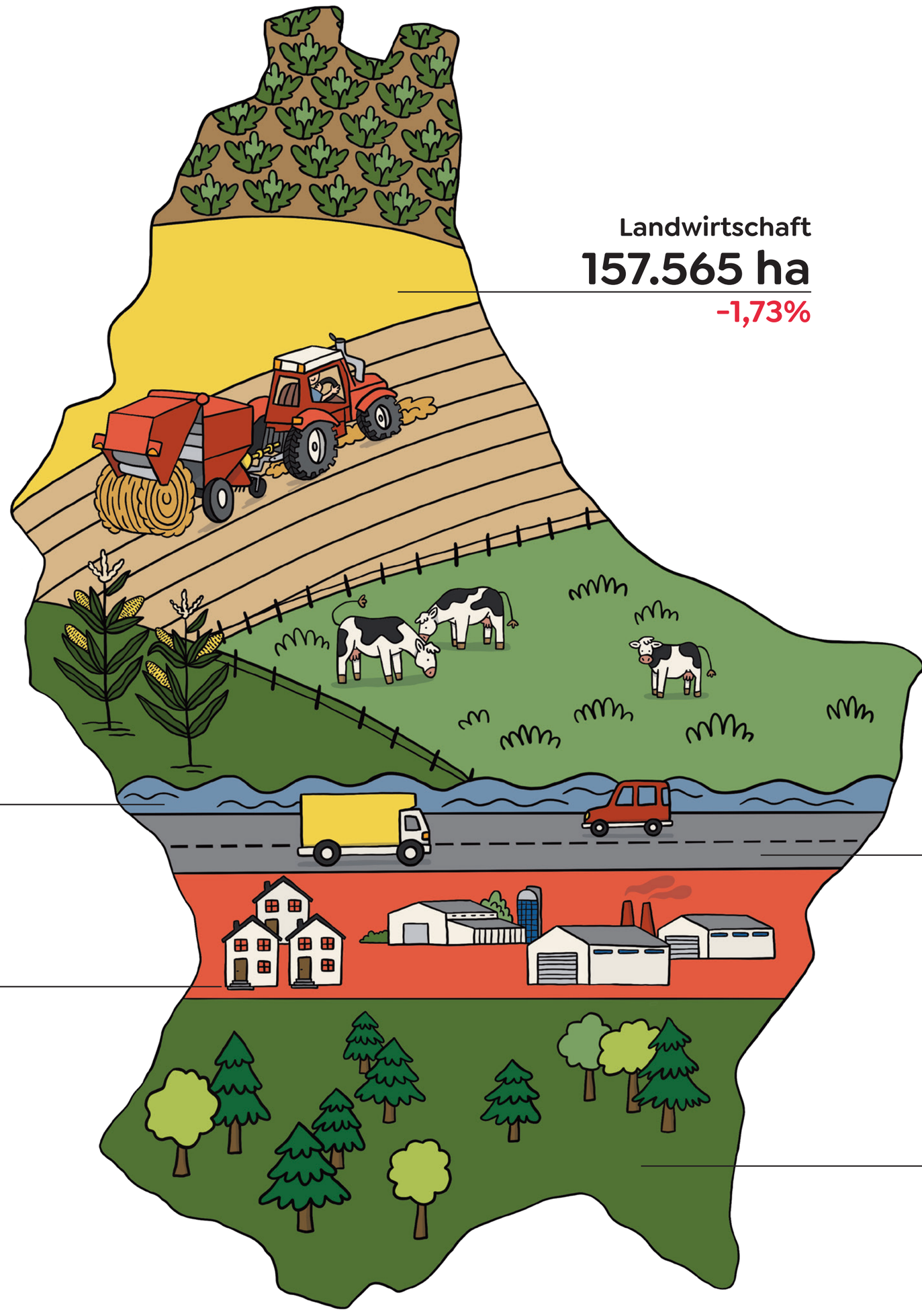

Landwirtschaft
157.565 ha
-1,73%

Wasser
1.629 ha
+5%

Verkehr
11.818 ha
+3,86%

Siedlung und Industrie
26.946 ha
+4,2%

Wald
60.642 ha
+0,64%

Quelle: SER/STATEC
Illustration: lys.illustrations

DIE REGIERUNG
DES GROSSHERZOGTUMS LUXEMBURG
Ministerium für Landwirtschaft, Ernährung
und Weinbau

UNSERE LANDWIRTSCHAFT IN ZAHLEN

Rebsorten in Luxemburg

Entwicklung von 2015 bis 2024, in Hektar

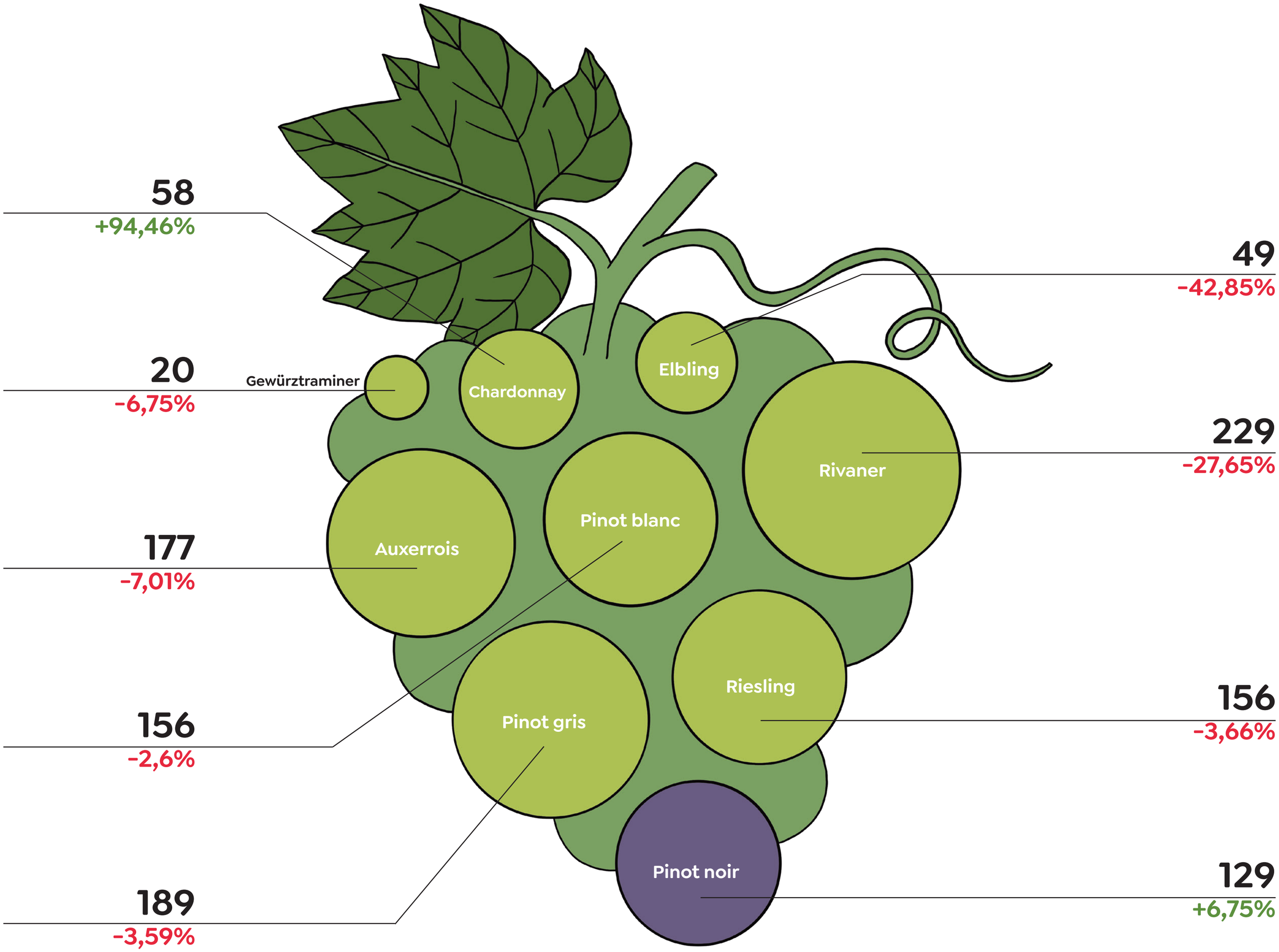

Quelle: SER/STATEC
Illustration: lys.illustrations

DIE REGIERUNG
DES GROSSHERZOGTUMS LUXEMBURG
Ministerium für Landwirtschaft, Ernährung
und Weinbau